Anlage zur Verordnung 920-21428/2022 vom 29.September.2022

LAND KÄRNTEN
KAGIS

Erstellt am: **17.08.2022** von:

Maßstab: **1:1100**

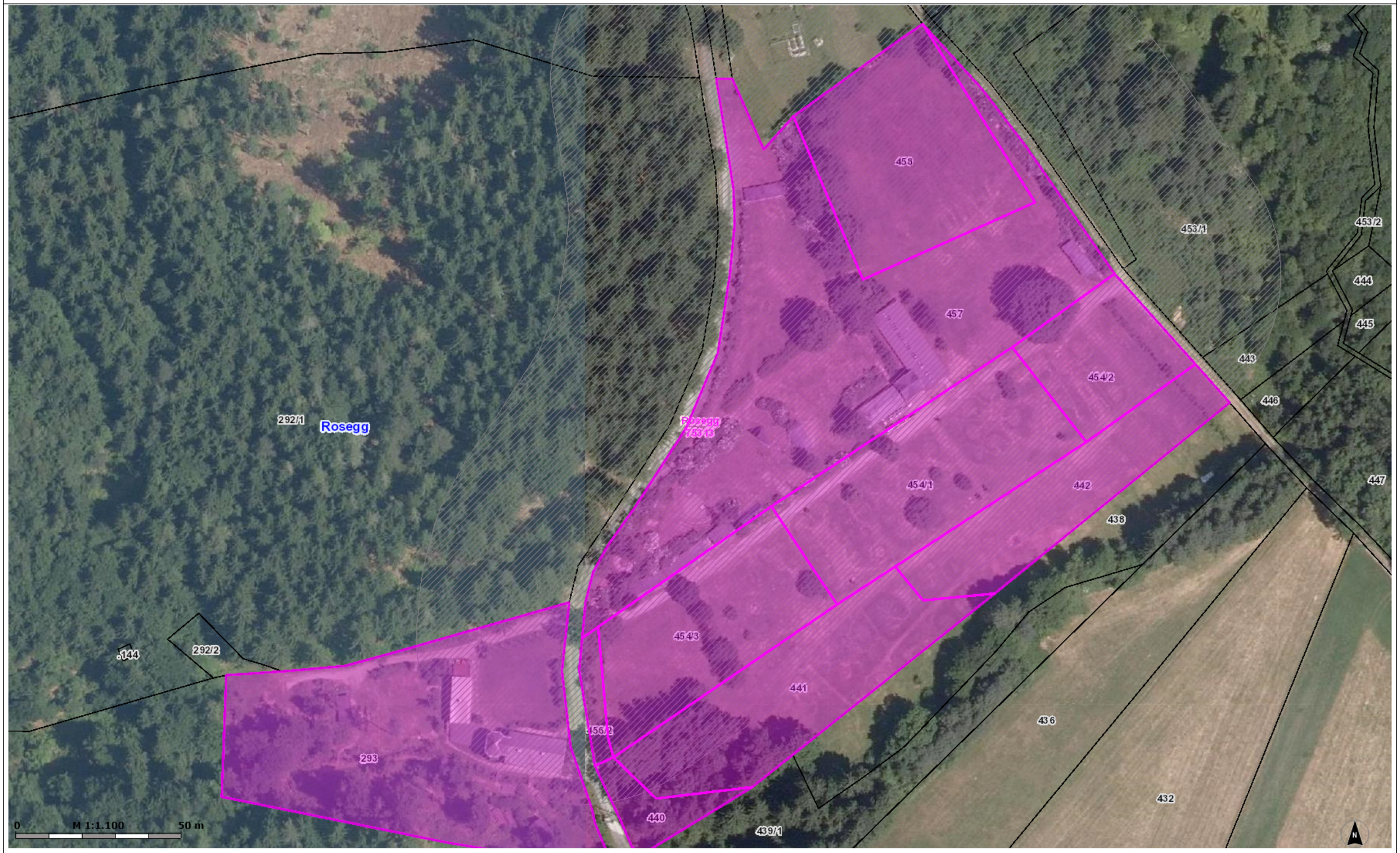

KAGIS Standard Ausgabe: Es wird keine Gewähr für die Richtigkeit und Vollständigkeit der angebotenen Informationen übernommen.

Amt der Kärntner Landesregierung
web: http://www.kagis.ktn.gv.at
email: kagis@ktn.gv.at

Marktgemeinde Rosegg AMTSSIGNATUR Bezirk Villach-Land	Unterzeichner	Marktgemeinde Rosegg
	Datum/Zeit-UTC	2022-10-05T11:14:13+02:00
	Aussteller-Zertifikat	a-sign-corporate-07
	Serien-Nr.	1967976196
Prüfinformation	Dieses Dokument wurde amtssigniert. Informationen zur Prüfung der elektronischen Signatur und des Ausdrucks finden Sie unter http://www.rosegg.gv.at/buergerservice/amtssignatur	
Hinweis	Dieses Dokument wurde amtssigniert. Auch ein Ausdruck dieses Dokuments hat gemäß § 20 E-Government-Gesetz die Beweiskraft einer öffentlichen Urkunde.	