	Unterzeichner	
	Datum/Zeit-UTC	
	Aussteller-Zertifikat	
	Serien-Nr.	
Hinweis		
Prüfinformation		

10/031-FP/039/2021
AUFHEBUNG AUFSCHLIESSUNGSGEBIET A6

Grundstück: 1321/1 KG 75308 Köstenberg
Eigentümer: Ing. Andreas Kavalirek u. Yulia Haybäck

Aufhebung einer Teilfläche des Aufschließungsgebiets im Ausmaß von 172 m²

Kundmachung: _____

GR-Beschluss: _____

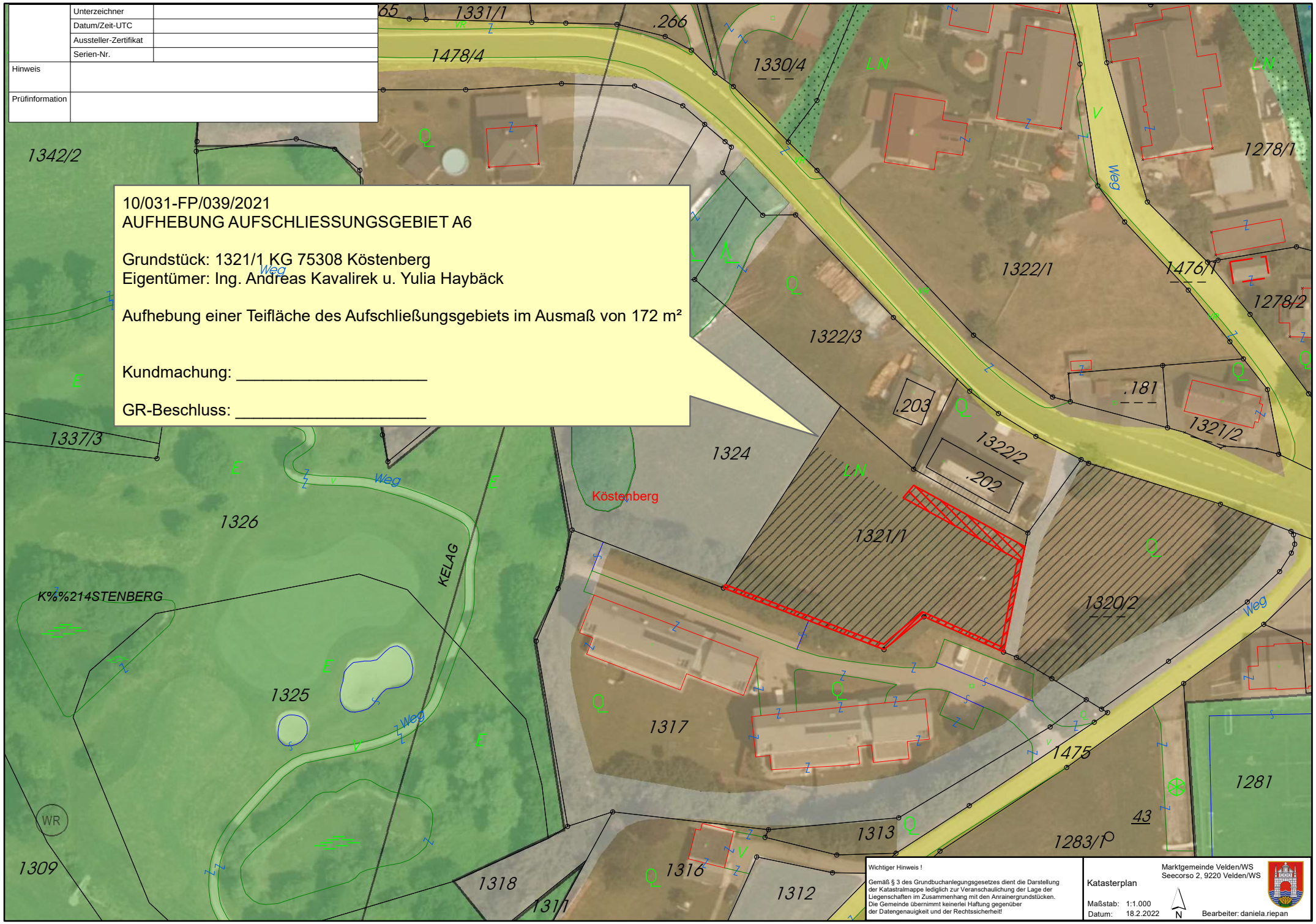

Wichtiger Hinweis !

Gemäß § 3 des Grundbuchanlegungsgesetzes dient die Darstellung der Katastralmappe lediglich zur Veranschaulichung der Lage der Liegenschaften im Zusammenhang mit den Anrainergrundstücken. Die Gemeinde übernimmt keinerlei Haftung gegenüber der Datengenauigkeit und der Rechtssicherheit!

Katasterplan

Marktgemeinde Velden/WS
Seecorso 2, 9220 Velden/WS

Maßstab: 1:1.000
Datum: 18.2.2022

N

Bearbeiter: daniela.riepan