

10/031-FP/001/2024
Kataster: 01.04.2024
VPNr. 1/2025

Grundstück .429
KG 75318 Velden am Wörthersee
Eigentümer: WEG-Teichweg 7

Umwidmung einer Teilfläche im Ausmaß von 349 m²
von Grünland-Schutzstreifen als Immissionsschutz-am Gewässer
in Bauland-Kurgebiet

Kundmachung: 10.07.2025 - 07.08.2025

Gemeinderat: 30.09.2025

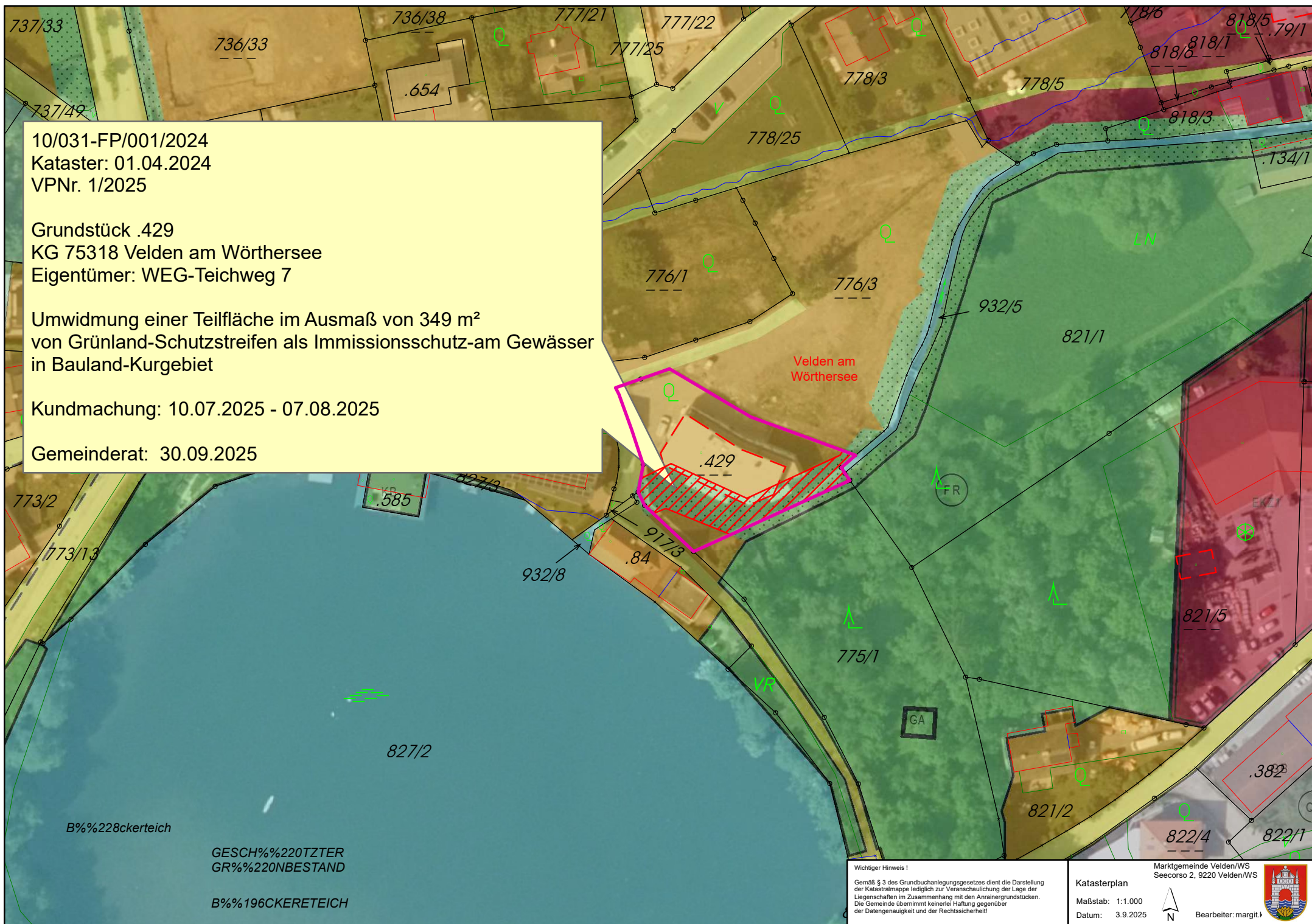

Wichtiger Hinweis !

Gemäß § 3 des Grundbuchanlegungsgesetzes dient die Darstellung der Katastralmappe lediglich zur Veranschaulichung der Lage der Liegenschaften im Zusammenhang mit den Anrainergrundstücken. Die Gemeinde übernimmt keinerlei Haftung gegenüber der Datengenauigkeit und der Rechtssicherheit!

Katasterplan

Maßstab: 1:1.000

Datum: 3.9.2025

Marktgemeinde Velden/WS
Seecorso 2, 9220 Velden/WS



Bearbeiter: margit.k



10/031-FP/004/2024
Kataster: 01.04.2024
VPNr. 3/2025

Grundstück 1391
KG 75308 Köstenberg

Umwidmung einer Teilfläche im Ausmaß von 359 m²
von Grünland - Golfplatz
in Bauland - Dorfgebiet

Kundmachung: 10.07.2025 - 07.08.2025

Gemeinderat: 30.09.2025

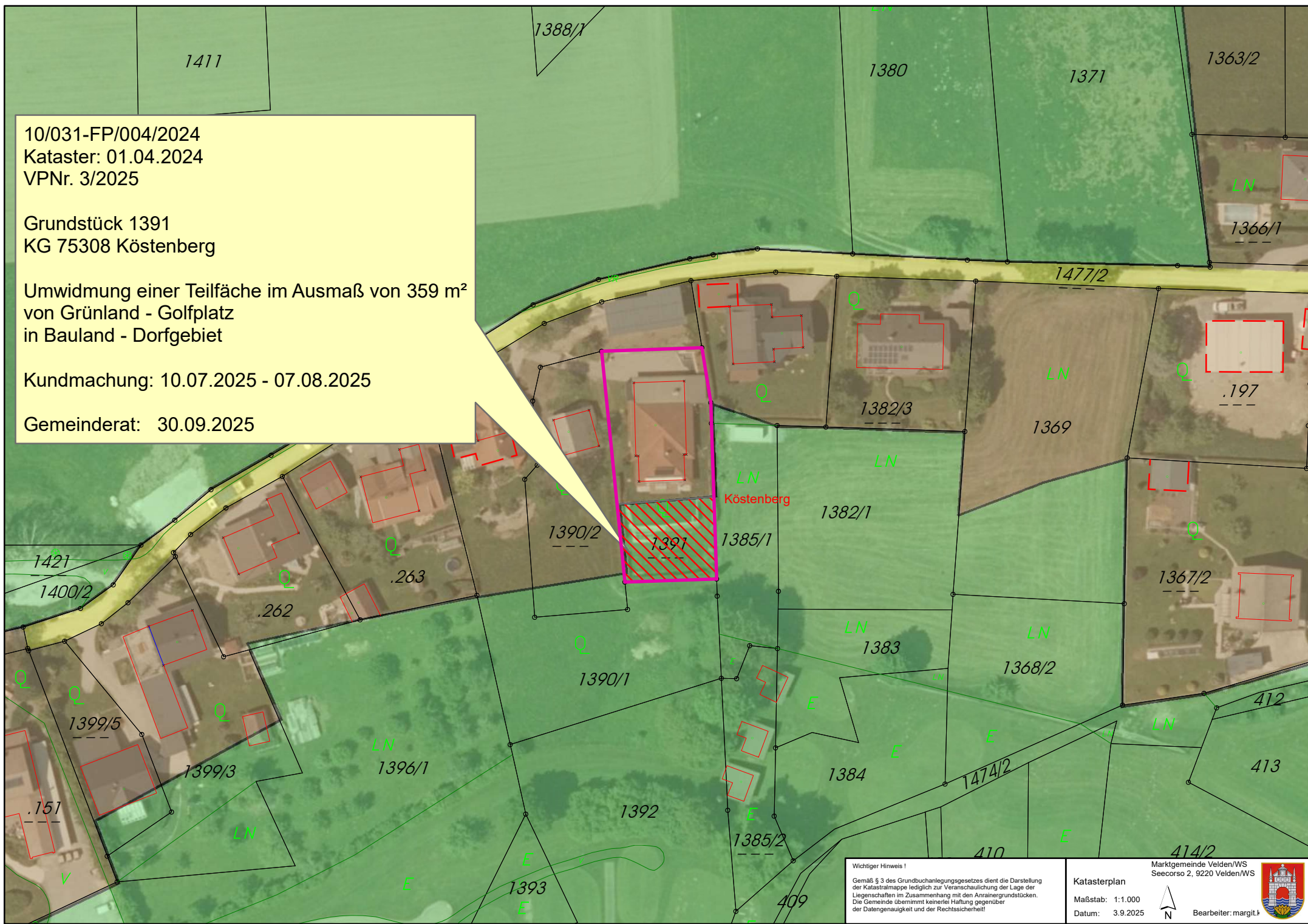

Wichtiger Hinweis !

Gemäß § 3 des Grundbuchanlegungsgesetzes dient die Darstellung der Katastralmappe lediglich zur Veranschaulichung der Lage der Liegenschaften im Zusammenhang mit den Anrainergrundstücken. Die Gemeinde übernimmt keinerlei Haftung gegenüber der Datengenauigkeit und der Rechtssicherheit!

Katasterplan

Maßstab: 1:1.000

Datum: 3.9.2025

Marktgemeinde Velden/WS
Seecorso 2, 9220 Velden/WS



Bearbeiter: margit.k



