| | | |
|---|---|---|
| | Unterzeichner | Marktgemeinde Velden am Wörther See |
| | Datum/Zeit-UTC | 2022-05-02T08:51:01+02:00 |
| | Aussteller-Zertifikat | a-sign-corporate-07 |
| | Serien-Nr. | 1635549919 |
| Hinweis | Dieses Dokument wurde amtssigniert. Auch ein Ausdruck dieses Dokuments hat gemäß § 20 E- Government-Gesetz die Beweiskraft einer öffentlichen Urkunde. | |
| Prüfinformation | Dieses Dokument wurde amtssigniert. Informationen zur Prüfung der elektronischen Signatur und des Ausdrucks finden Sie unter http://www.velden.gv.at/amtssignatur | |

10/031-FP/039/2021
AUFHEBUNG AUFSCHLIESSUNGSGEBIET A6

Grundstück: 1321/1 KG 75308 Köstenberg
Eigentümer: Ing. Andreas Kavalirek u. Yulia Haybäck

Aufhebung einer Teifläche des Aufschließungsgebiets im Ausmaß von 172 m²

Kundmachung: _____

GR-Beschluss: _____

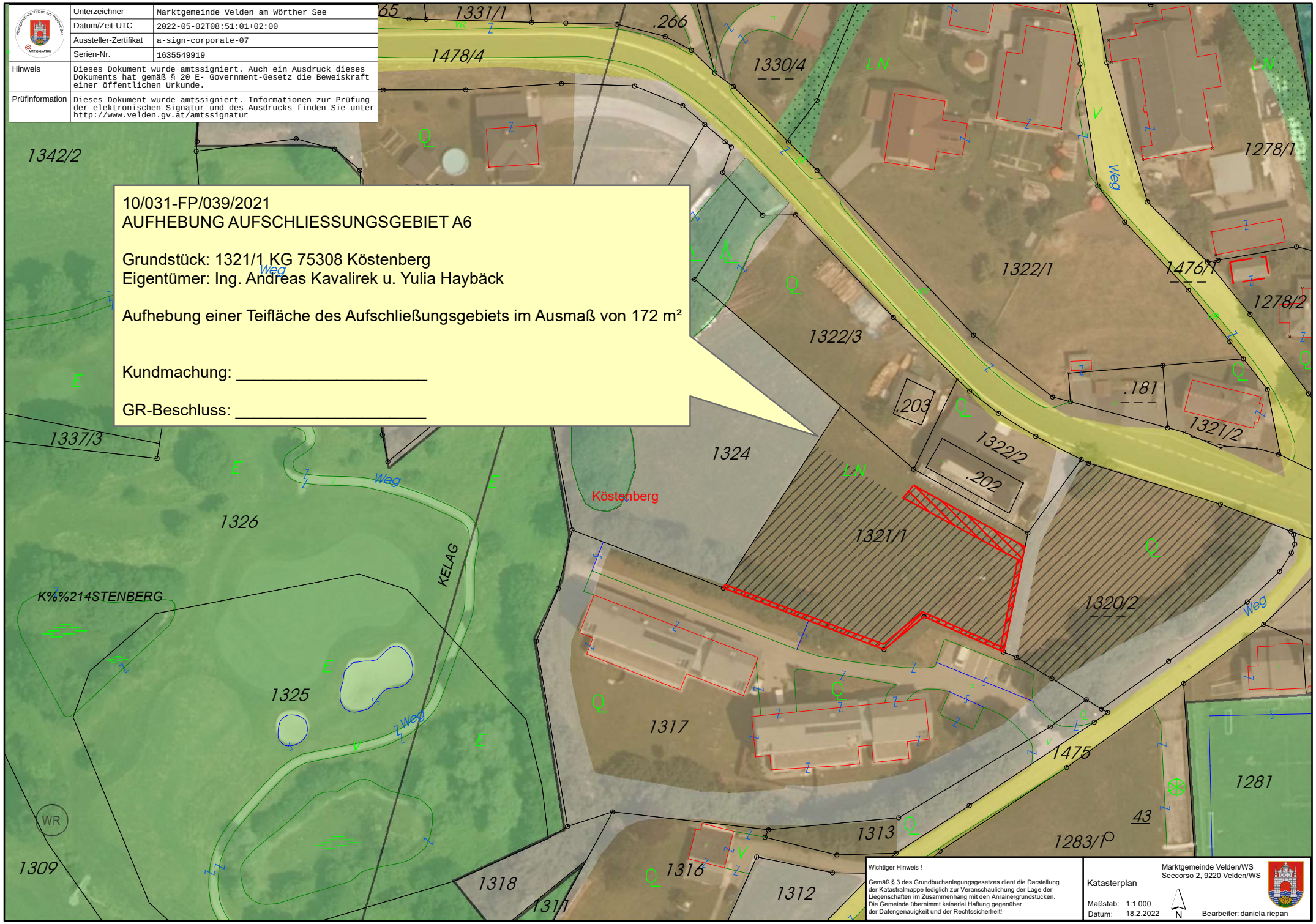


Wichtiger Hinweis !

Gemäß § 3 des Grundbuchanlegungsgesetzes dient die Darstellung der Katastralmappe lediglich zur Veranschaulichung der Lage der Liegenschaften im Zusammenhang mit den Anrainergrundstücken. Die Gemeinde übernimmt keinerlei Haftung gegenüber der Datengenauigkeit und der Rechtssicherheit!

Katasterplan

Maßstab: 1:1.000
Datum: 18.2.2022

N

Marktgemeinde Velden/WS
Seecorso 2, 9220 Velden/WS

Bearbeiter: daniela.riepan