

AZ: 10/031-FP/005/2022

Grundstücke: 210/1, (Teilfläche) 210/2, 210,5, 210/6, (Teilfläche) 210/7, 210/8,  
(Teilfläche) 207/1, (Teilfläche) 207/3, (Teilfläche) 1108,  
alle KG 75301 Augsdorf

Eigentümer: Peter Steiner, Lisa Steiner, Marktgemeinde Velden-Öffentl. Gut

Aufhebung einer Teilfläche des Aufschließungsgebietes A 22  
im Ausmaß von 4.585 m<sup>2</sup> (lt. Lageplan)

Kundmachung: 20.10.2022 - 17.11.2022

Gemeinderat: \_\_\_\_\_

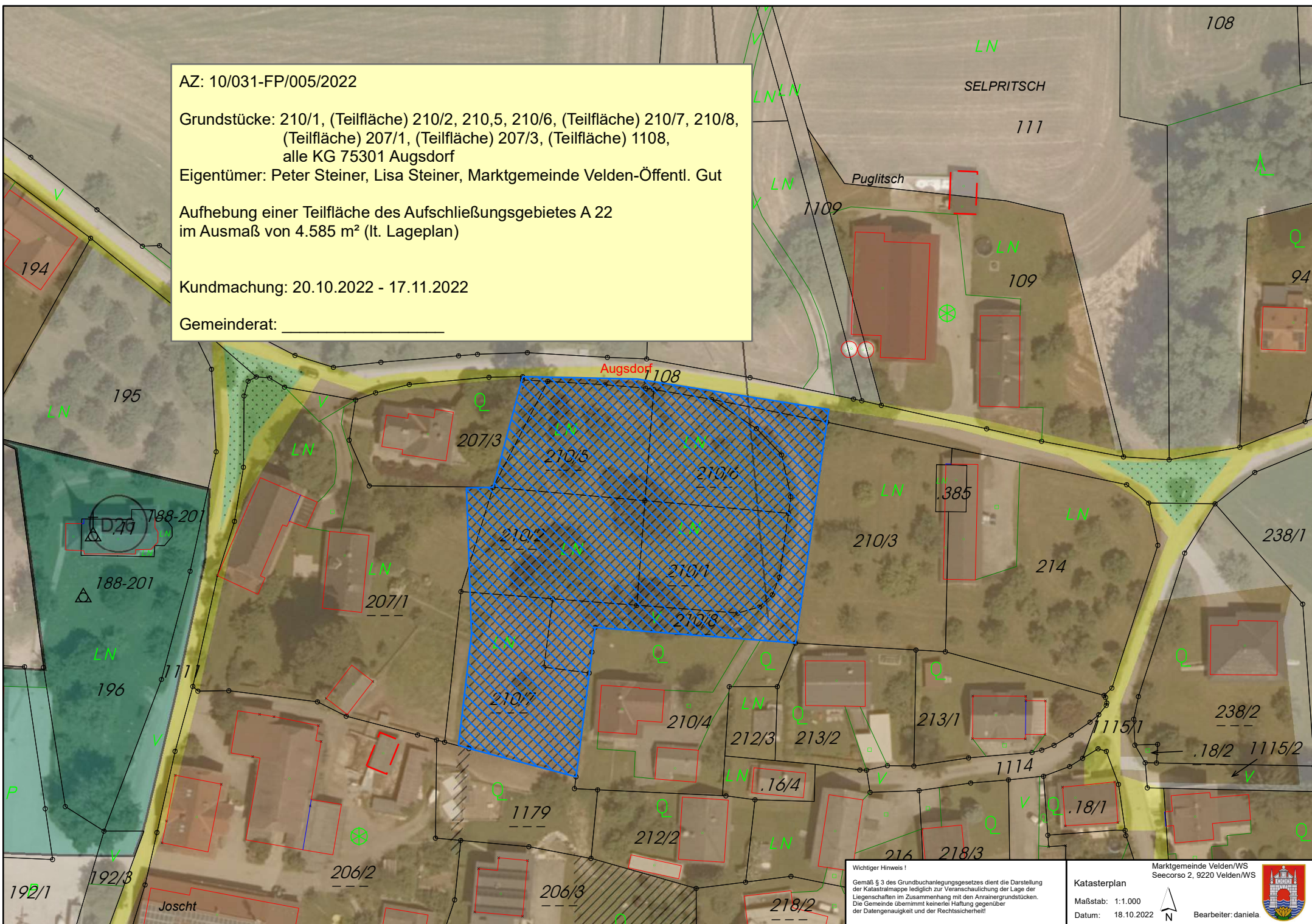

Wichtiger Hinweis!  
Gemäß § 3 des Grundbuchanlegungsgesetzes dient die Darstellung der Katastralmappe lediglich zur Veranschaulichung der Lage der Liegenschaften im Zusammenhang mit den Anrainergrundstücken. Die Gemeinde übernimmt keinerlei Haftung gegenüber der Datengenauigkeit und der Rechtssicherheit!

Marktgemeinde Velden/WS  
Seccorso 2, 9220 Velden/WS  
Katasterplan  
Maßstab: 1:1.000  
Datum: 18.10.2022  
Bearbeiter: daniela

