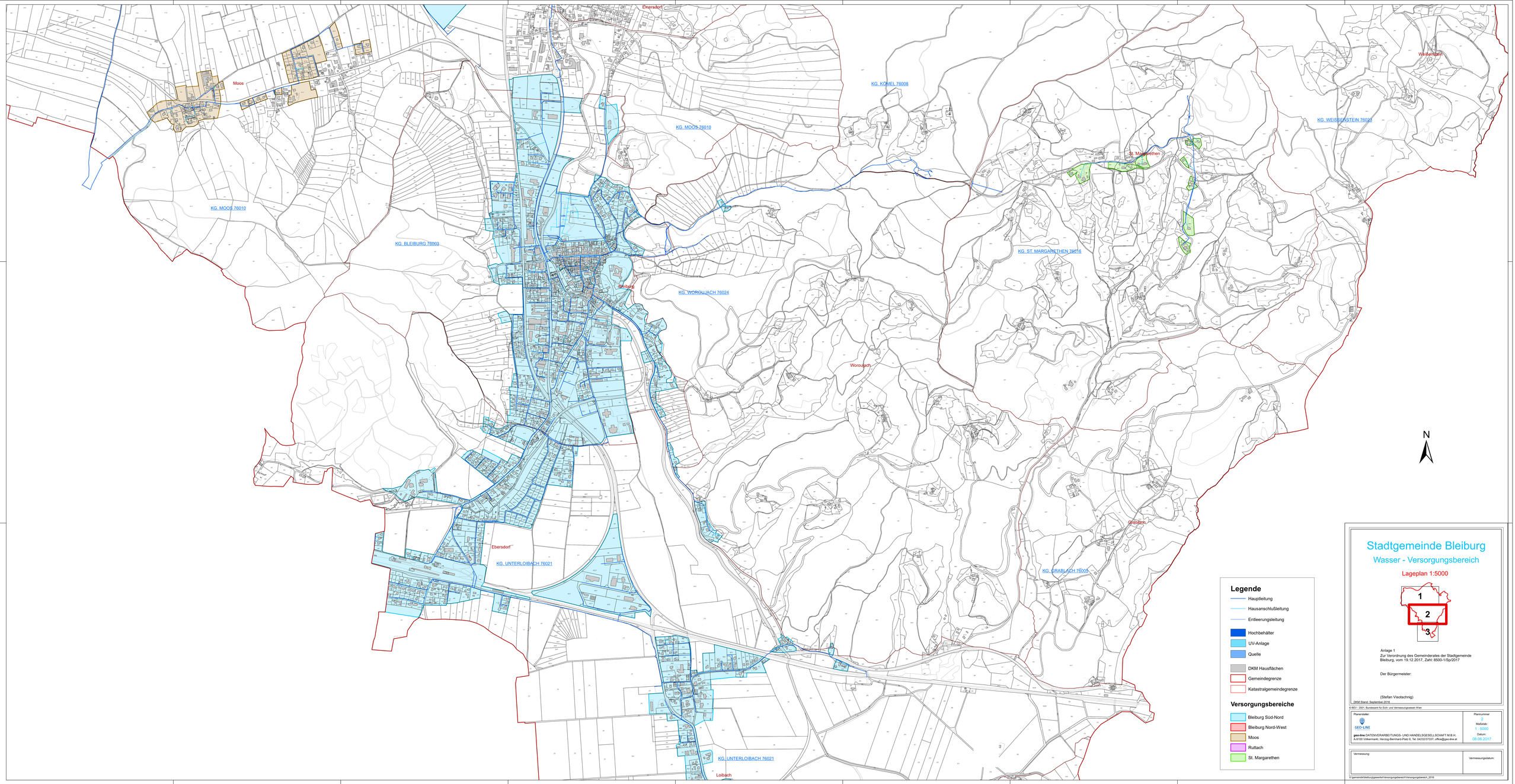
Ebersdorf
Moos
KG. MOOS 76010
KG. MOOS 76010
KG. BLEIBURG 76003
KG. KOMEL 76008
KG. WEISSENSTEIN 76023
St. Margarethen
KG. ST. MARGARETHEN 76016
Weissenstein
Bleiburg
KG. WORGLIACH 76024
Worouiach
Grablach
KG. GRABLACH 76005
Ebersdorf
KG. UNTERLOIBACH 76021
KG. UNTERLOIBACH 76021
Loibach
N
Legende
Hauptleitung
Hausanschlußleitung
Entleerungsleitung
Hochbehälter
UV-Anlage
Quelle
DKM Hausflächen
Gemeindegrenze
Katastralgemeindegrenze
Versorgungsbereiche
Bleiburg Süd-Nord
Bleiburg Nord-West
Moos
Ruttach
St. Margarethen
Stadtgemeinde Bleiburg
Wasser - Versorgungsbereich
Lageplan 1:5000
1
2
3
Anlage 1
Zur Verordnung des Gemeinderates der Stadtgemeinde
Bleiburg, vom 19.12.2017, Zahl: 8500-1/Sp/2017
Der Bürgermeister:
(Stefan Visotschnig)
DKM Stand: September 2016
© BEV - 2001, Bundesamt für Eich- und Vermessungswesen Wien
Planersteller:
GEO-LINE
geo-line DATENVERARBEITUNGS- UND HANDELSGESELLSCHAFT M.B.H.
A-9100 Völkermarkt, Herzog-Bernhard-Platz 6, Tel. 04232/37337, office@geo-line.at
Plannummer: 2
Maßstab: 1 : 5000
Datum: 08.06.2017
Vermessung:
Vermessungsdatum:
X:\gemeinde\bleiburg\gewerbe\Versorgungsbereich\Versorgungsbereich_2016