



Zahl: 031-2-D/4812/2022

VERORDNUNG

des Gemeinderates der Gemeinde Diex vom 18.07.2022,
genehmigt mit Bescheid der Kärntner Landesregierung vom 04.07.2023, Zahl: 03-Ro-16-1/9-2023 (15-Ro-16-1/9-2023), mit welcher der Flächenwidmungsplan unter dem Umwidmungspunkt 5/2022 geändert wird.

Gemäß § 13 in Verbindung mit § 34 des Kärntner Raumordnungsgesetzes 2021 – K-ROG 2021 wird verordnet:

§ 1

(1) Der Flächenwidmungsplan der Gemeinde Diex wird wie folgt geändert:

<u>5/2022</u>	Umwidmung, Teilfläche im Ausmaß von ca. 3.036 m ²
Parzellen Nr.:	200/1, 201, KG 76303 Diexerberg
Widmung von:	Grünland – Für die Land- und Forstwirtschaft bestimmte Fläche, Ödland
Widmung in:	Bauland – Dorfgebiet

(2) Die planliche Darstellung in der Anlage bildet einen integrierten Bestandteil dieser Verordnung.

§ 2

Diese Verordnung tritt mit Ablauf des Tages der Kundmachung im elektronischen Amtsblatt in Kraft.

Diex, 17.07.2023

Der Bürgermeister:
Anton Napetschnig

Änderung Flächenwidmungsplan LAND KÄRNTEN

KAGIS

Widm.pkt. 5/2022

Gemeinde: **Diex**
Katastralgemeinde: **Diexerberg**
Grundstücke: **201 und 200/1**
Fläche [m²]: **ca. 3036**
Von Widmung:
In Widmung:

Grünland - Für die Land- und Forstwirtschaft bestimmte Fläche, Ödland
Bauland Dorfgebiet

Auflage
von: **15.06.2022** bis: **14.07.2022**

Gemeinderatsbeschluss vom: **18.07.2022**

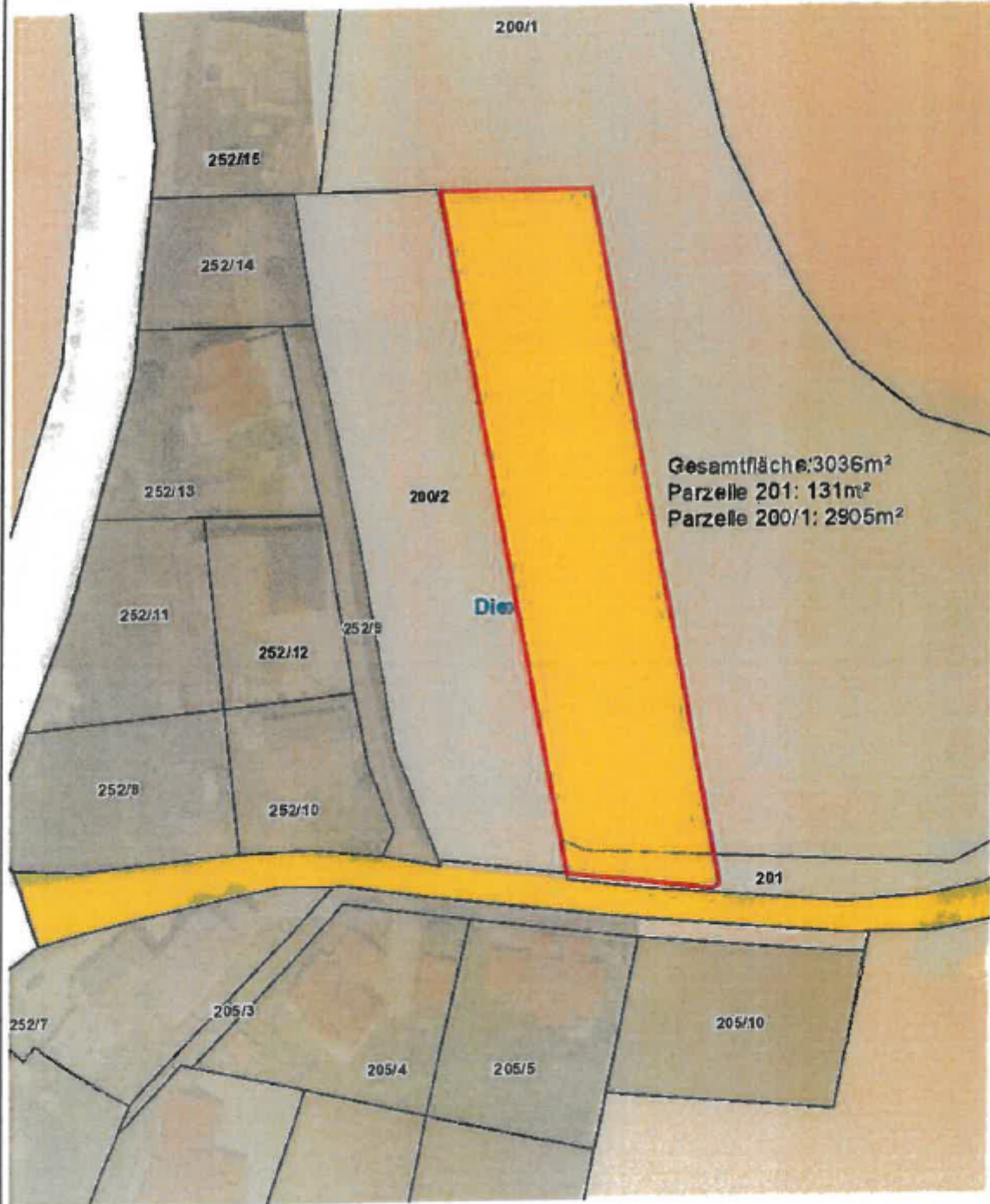

Planausgabe: **06.04.2022**

Maßstab: **1:1000**

VERMESSUNG



BUCHLEITNER & KIRCHNER

9020 Klagenfurt
Keschelstraße 7
0463/55580
9100 Völkermarkt
Klagenfurter Str. 47a
04232/27276
office@vbk1.at
9300 St. Veit / Glan
Platz am Graben 3
04212/48808
sv@vbk1.at

LAND: KÄRNTEN
GERICHTSBEZIRK: VÖLKERMARKT
KATASTRALGEMEINDE: DIEXERBERG
NUMMER DER KG: 76303
GZ: 1377/22
PLANDATUM: 29.03.2022

Teilungsentwurf 1:1000

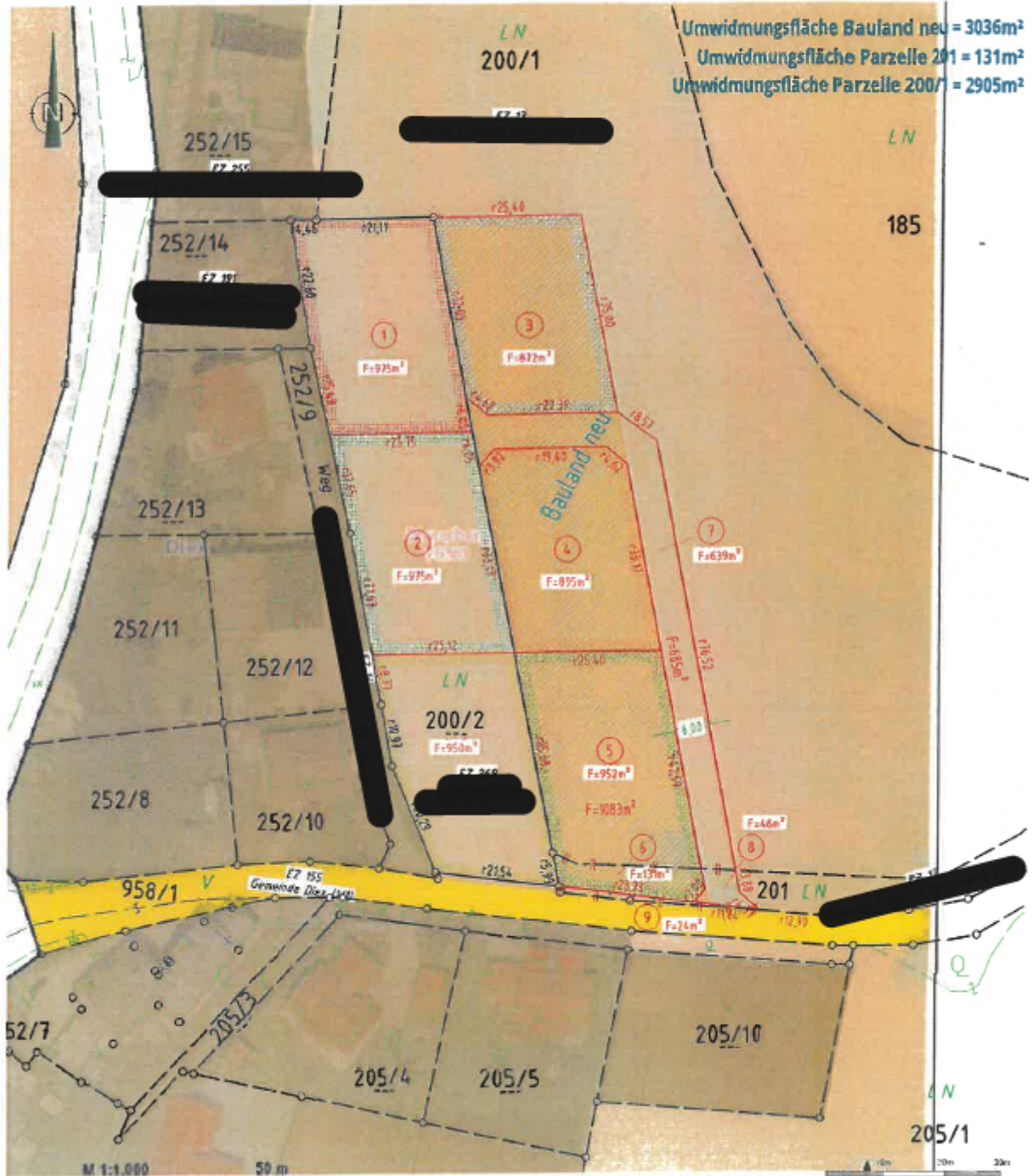

Δ T-201	Trangierpunkt	\square G	Gebäude	\rightarrow G	offener, Grundlos	---	Grundstücksgrenze neu	101 101/1	Grenzlinieverlauf des Grundbesitzes, des Grundstückswertes des Grenzbesitzes
\circ P	Einmesspunkt	LN	Betriebsabfuhr	\rightarrow G	offenes Grundstück	---	Grundstücksgrenze alt	101 100/1	
\circ C1	Flächenpunkt	Q	Landes- oder Gemeindestraße	\rightarrow G	Gebäude	---	Grundstücksgrenze alt	①	r3,36
\circ 11	Grenzpunkt	A	Landes- oder Gemeindestraße	\rightarrow G	Gebäude	---	Grundstücksgrenze alt	②	-3,36
\circ 12	Grenzpunkt	E	Landes- oder Gemeindestraße	\rightarrow G	Gebäude	---	Grundstücksgrenze alt	③	0,00
\circ 14	Grenzpunkt	E	Landes- oder Gemeindestraße	\rightarrow G	Gebäude	---	Grundstücksgrenze alt	④	0,00
\circ 17	Grenzpunkt	E	Landes- oder Gemeindestraße	\rightarrow G	Gebäude	---	Grundstücksgrenze alt	⑤	0,00
\circ 18	Grenzpunkt	E	Landes- oder Gemeindestraße	\rightarrow G	Gebäude	---	Grundstücksgrenze alt	⑥	0,00
\circ 19	Grenzpunkt	E	Landes- oder Gemeindestraße	\rightarrow G	Gebäude	---	Grundstücksgrenze alt	⑦	0,00
\circ 20	Grenzpunkt	E	Landes- oder Gemeindestraße	\rightarrow G	Gebäude	---	Grundstücksgrenze alt	⑧	0,00
\circ 21	Grenzpunkt	E	Landes- oder Gemeindestraße	\rightarrow G	Gebäude	---	Grundstücksgrenze alt	⑨	0,00
\circ 22	Grenzpunkt	E	Landes- oder Gemeindestraße	\rightarrow G	Gebäude	---	Grundstücksgrenze alt	⑩	0,00

