



VERORDNUNG

des Gemeinderates der Gemeinde Diex vom 19.12.2023, Zahl: 031-2-D/10337/2023,
genehmigt mit Bescheid der Kärntner Landesregierung vom 29.03.2024, Zahl: RO-16-3199/2024-9,
mit welcher der Flächenwidmungsplan geändert wird.

Gemäß § 13 in Verbindung mit § 34 des Kärntner Raumordnungsgesetzes 2021 – K-ROG 2021 wird verordnet:

§ 1

(1) Der Flächenwidmungsplan der Gemeinde Diex wird wie folgt geändert:

6a/2023	Umwidmung, Teilflächen im Ausmaß von ca. 2441 m²
Parzellen Nr.:	218/2, 205, KG 76312 Haimburgerberg
Widmung von:	Grünland – Für die Land- und Forstwirtschaft bestimmte Fläche, Ödland
Widmung in:	Grünland – Hofstelle eines land- und forstwirtschaftlichen Betriebes

6b/2023	Umwidmung, Teilfläche im Ausmaß von ca. 1122 m²
Parzellen Nr.:	205, KG 76312 Haimburgerberg
Widmung von:	Grünland – Hofstelle eines land- und forstwirtschaftlichen Betriebes
Widmung in:	Grünland – Für die Land- und Forstwirtschaft bestimmte Fläche, Ödland

(2) Die planlichen Darstellungen in der Anlage bilden einen integrierten Bestandteil dieser Verordnung.

§ 2

Diese Verordnung tritt mit Ablauf des Tages der Kundmachung im elektronischen Amtsblatt in Kraft.

Diex, 04.04.2024

Der Bürgermeister
Anton Napetschnig



Mag. Anton und Maria Rabitsch
Widmung Hofstelle

LAND **KÄRNTEN**
KAGIS

Widmungspunkt: 6a/2023

Gemeinde: **Diex**
 Katastralgemeinde: **Haimburgerberg**
 Grundstücke: **218/2 und 205**
 Fläche [m²]: **520m² + 1573m² + 348 = 2441m²**
 Von Widmung: **Grünland für Land- und Forstwirtschaft**
 In Widmung: **Grünland Hofstelle**

Auflage
 von: **16.11.2023** bis: **18.12.2023**

Gemeinderatsbeschluss vom: **19.12.2023**

Mag. Anton und Maria Rabitsch

Widmung Hofstelle

LAND  KÄRNTEN
KAGIS

Widmungspunkt 6b/2023

Gemeinde: Diex
Katastralgemeinde: Haimburgerberg
Grundstücke: 205
Fläche [m²]: 230m² + 892m² = 1122m²
Von Widmung: Grünland Hofstelle
In Widmung: Grünland für Land- und Forstwirtschaft

Auflage
vom: 16.11.2023 bis: 18.12.2023
Gemeinderatsbeschluss vom: 19.12.2023

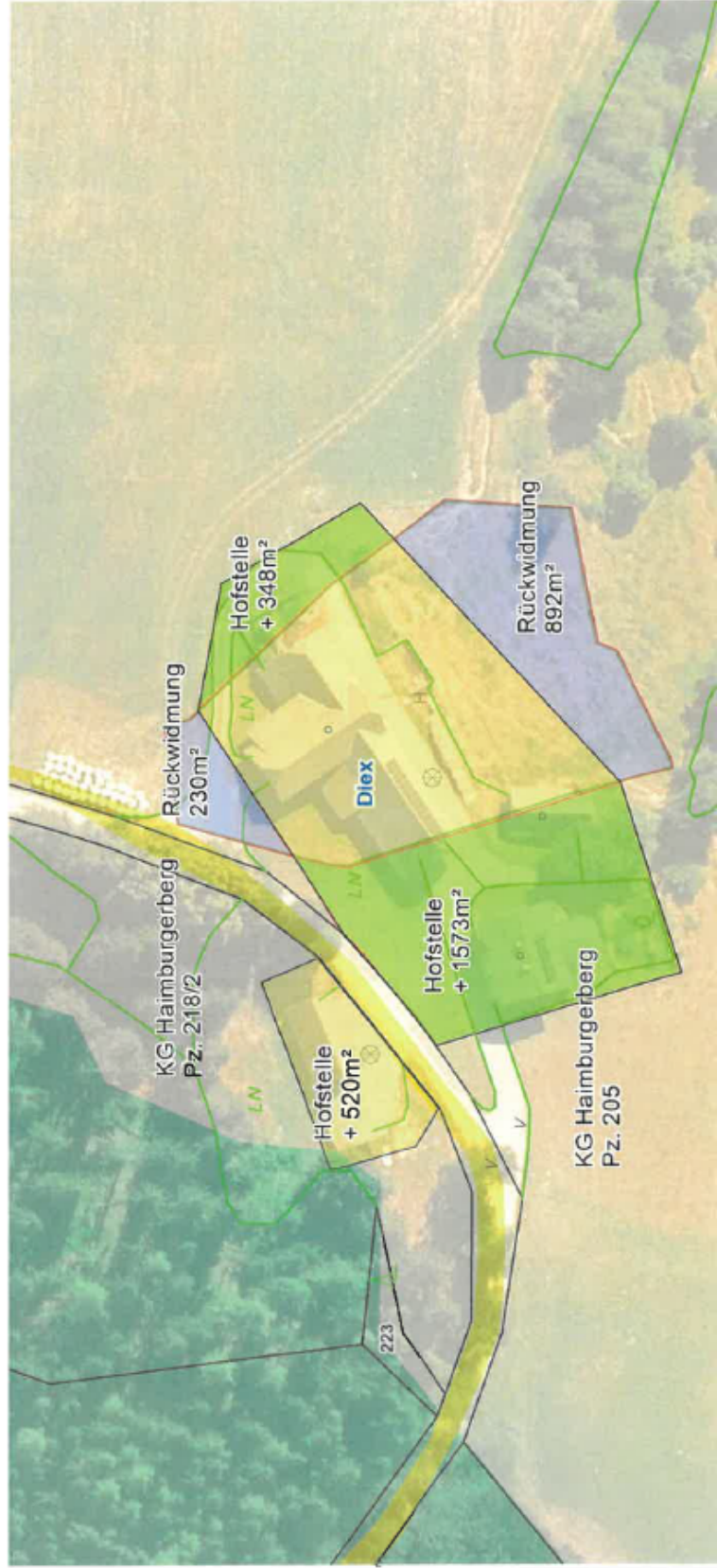

Planausgabe: 03.08.2023

DKM-Stand: 10.2022
vom: Nispetschnig

Maßstab: 1:1000

