



GEMEINDE GLOBASNITZ

A-9142 Globasnitz 111, Bezirk Völkermarkt, Kärnten web: www.globasnitz.at

VERORDNUNG

des Gemeinderates der Gemeinde Globasnitz vom 27.4.2022, Zahl 031-1/2022-2, genehmigt mit Bescheid der Kärntner Landesregierung vom 29.8.2022, Zahl 03-Ro-37-1/5-2022 mit der der Flächenwidmungsplan geändert wird.

Gemäß § 13 in Verbindung mit § 34 des Kärntner Raumordnungsgesetzes 2021 - K-ROG 2021, wird verordnet:

§ 1

(1) Der Flächenwidmungsplan der Gemeinde Globasnitz wird wie folgt geändert:

08/2021 Umwidmung einer Teilfläche der Grundstücke 645, 646 und 648/4, KG Jaunstein, im Ausmaß von 1000 m² von Grünland-Land- und Forstwirtschaft in Bauland-Dorfgebiet

(2) Die planliche Darstellung in der Anlage bildet einen integrierenden Bestandteil dieser Verordnung

§ 2

Diese Verordnung tritt nach Ablauf des Tages der Kundmachung im elektronischen Amtsblatt in Kraft.

Der Bürgermeister:

(Bernhard Sadovnik)

Angst Geo Vermessung ZT GmbH



Geschäftsführer: DI Josef Angst, DI Alexander Kaltenböck, DI Dr. Jörg Wresnik
 Staatlich befugte und beeidete Ingenieurkonsulenten für Vermessungswesen
 Znl. 9100 Völkermarkt - Mettingerstraße 21 - T +43 (0) 4232 2353-0 - F DW 77
 9500 Villach - Völkendorfer Straße 1 - T +43 (0) 4242 24375-0
 eMail: office@geo-vermessung.at - www.geo-vermessung.at



Teilungsentwurf

1:500

Geschäftszahl: 221001-V1-TE

Katastralgemeinde: Jaunstein

Gerichtsbezirk: Bleiburg

Bearbeiter: Kasper

Datum: 10.01.2022

76026

gezeichnet Kasper

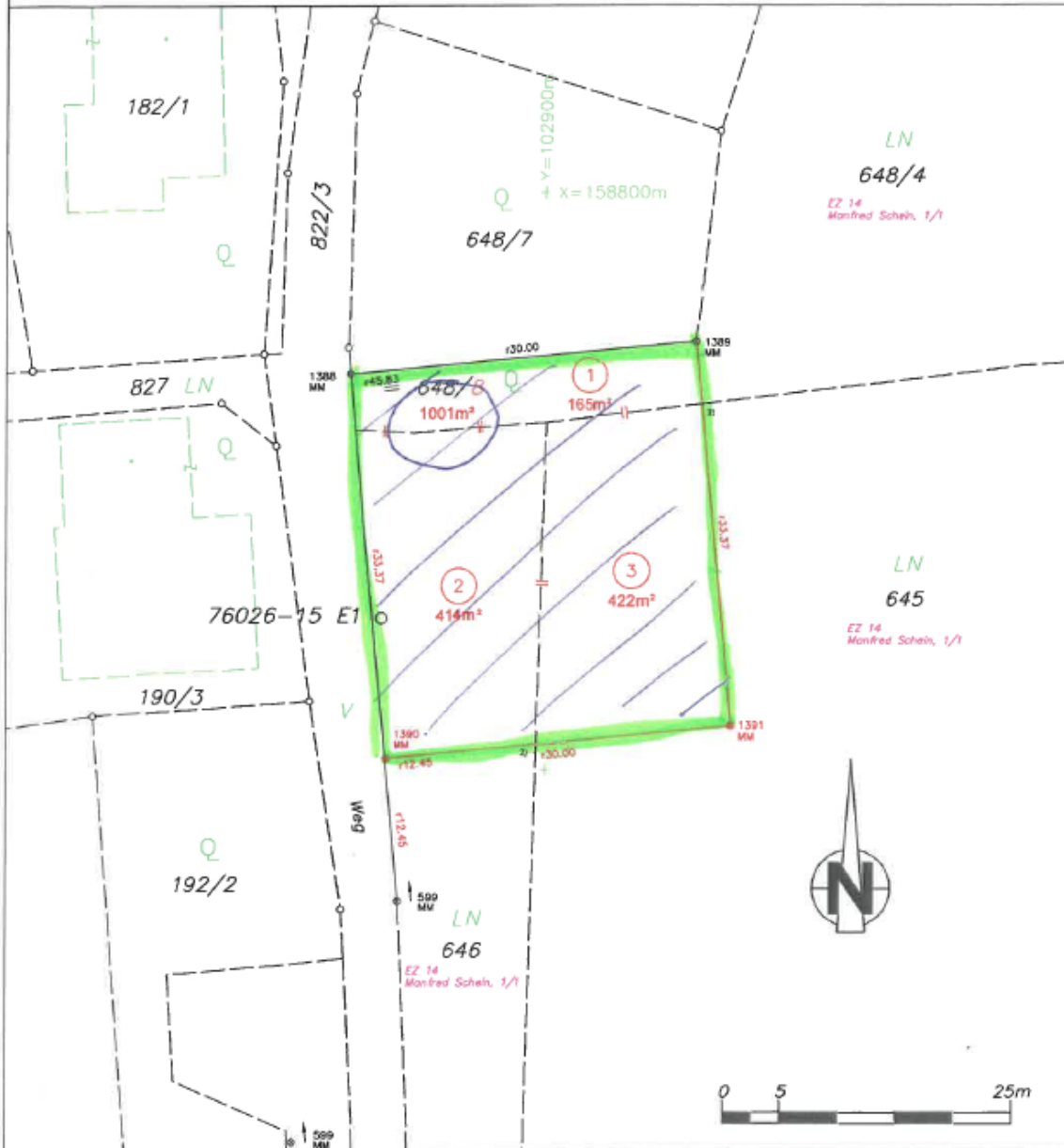

△1	Triangulierungspunkt	Gebäude	Grundstücksgrenze	— 2 —	Zugehörigkeitskammer verschiedener Nutzungen innerhalb eines Grundstückes
○2	Einschaltspunkt	Gebäudenebenfläche	— 1 —	Grundstücksgrenze Neu	runde Klammer für sonstige Linien
○3	Grenzpunkt	Landw. Acker/Wiese/Weide	— 0 —	Grundstücksgrenze übernommen	Trennstück
⊖4	Grenzlinie	Garten	— 100 —	Grundstücksgrenze strittig	Grundstücksnummer des Grundsteuerkatalsters
⊖5	Grenzpunkt - (MM MK ER NG)	Wald	— 100 —	Grundstücksgrenze MB Einbindung	Grundstücksnummer des Grenzkatsters
⊖6	Grenzpunkt - (MM MK ER NG)	fließende Gewässer	— 100 —	Nutzungsgrenze erhoben	Speermaß gerechnet - 8.00 - Speermaß gemessen
⊖7	Grenzpunkt - (HE ME ZS BK)	stehende Gewässer	— 8 8 —	Nutzungsgrenze übernommen	— 8 — Läufermaß
⊖8	indirekter Grenzpunkt	Straßenverkehrsanlage-Randfläche	— 8 8 —	sonstige Linie übernommen	
⊖9	sonstiger Punkt	Freizeitfläche, Betriebsfläche	— 8 8 —	Servitut-, Baurechtsgrenze	
		Schieneranlage, Parkplatz	— 8 8 —	Katastralgemeindengrenze	

2) Eigentümer will Grenze nicht festlegen, behindert die Bewirtschaftung!
 1) Eigentümer nicht erschienen, Grenze nicht verhandelbar!
 3) Keine Einigung der Eigentümer über Grenzverlauf, Grenze nicht verhandelbar!
 4) — — — — — Verziehung zum nächsten Krück!

