

# GEMEINDEAMT RUDEN

Obermitterdorf 30, A – 9113 Ruden, Bezirk Völkermarkt / Kärnten  
Tel.: 04234/218 Fax: 04234/218-6 [www.ruden.at](http://www.ruden.at) E-Mail: [ruden@ktn.gde.at](mailto:ruden@ktn.gde.at)

---

Zahl: 031-2/2-2022

## Verordnung

des Gemeinderates der Gemeinde Ruden vom 21.04.2022, Zahl: 031-2/2-2022, mit der die Verordnung über die Festlegung von Aufschließungsgebiete innerhalb des Baulandes der Gemeinde Ruden geändert wird

Gemäß § 41 i. V. m § 38 des Kärntner Raumordnungsgesetz 2021 – K-ROG 2, LGBl. Nr. 59/2021, wird verordnet:

Die Verordnung des Gemeinderates der Gemeinde Ruden vom 15.11.1995, Zahl: 831/1995 – 610-1/P., ergänzt mit Verordnung des Gemeinderates der Gemeinde Ruden vom 18.02.2003, Zahl: 66/2003, wird wie folgt geändert:

### § 1

#### A-1/2022

Die Festlegung als Aufschließungsgebiet wird für eine Fläche von ca. 849 m<sup>2</sup> aus dem Grundstück Nr. 496/6, KG Eis, aufgehoben.

### § 2

Diese Verordnung tritt mit Ablauf des Tages ihrer Kundmachung in Kraft.

Ruden, am 29.04.2022

Für den Gemeinderat  
Der Bürgermeister:

(Rudolf Skorjanz)

# A-1/2022

## Aufhebung der Festlegung als Aufschließungsgebiet

LAND  KÄRNTEN  
KAGIS

Gemeinde: **Ruden**  
Katastralgemeinde: **Eis**  
Grundstücke: **496/6**  
Fläche [m<sup>2</sup>]: **ca. 849**  
Von Widmung: **Aufschließungsgebiet**  
In Widmung: **Bauland - Dorfgebiet**

Auflage  
von: bis:  
  
Gemeinderatsbeschluss vom:

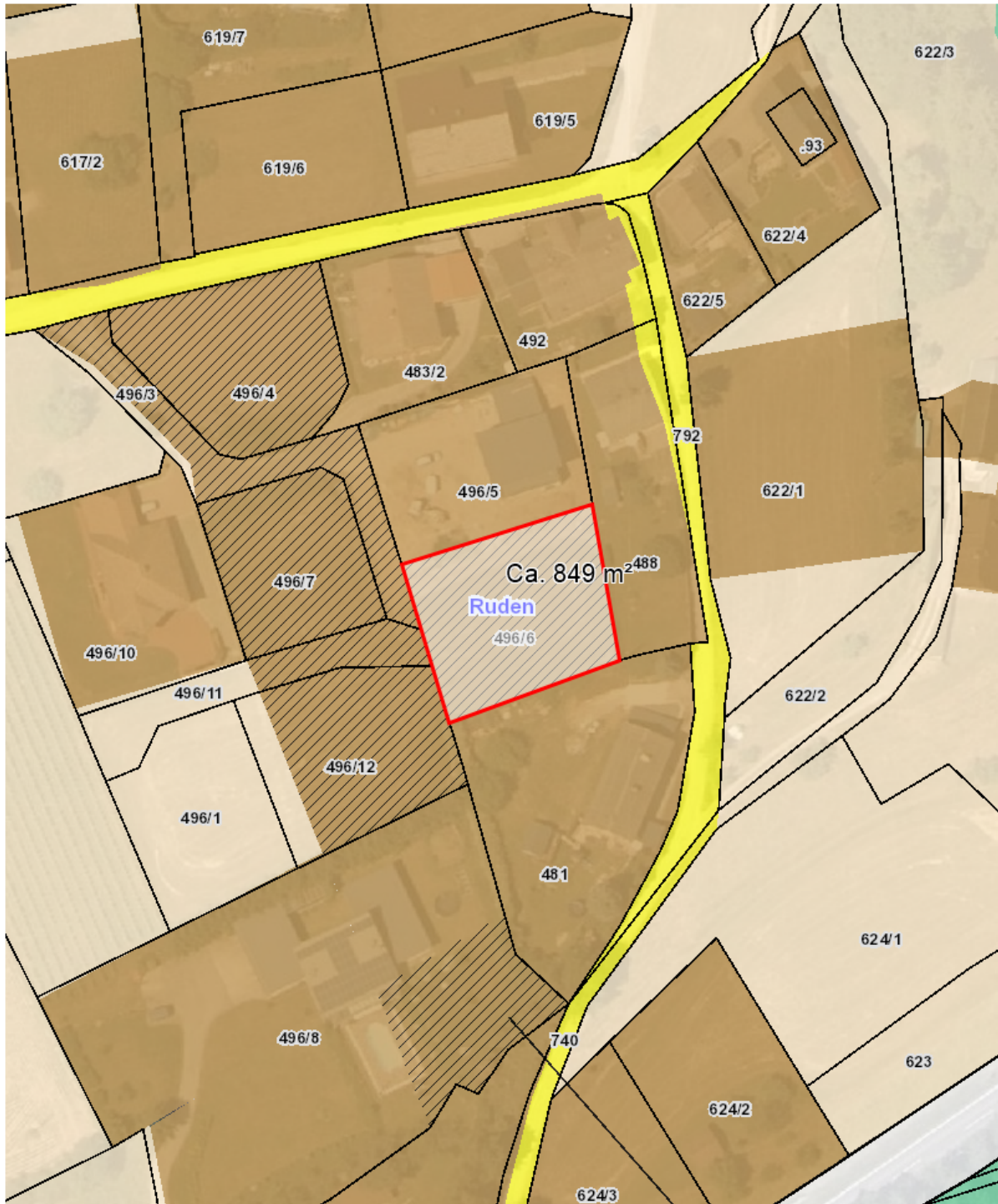

Planausgabe: **08.03.2022**

von: Mario Grilz

Maßstab: **1:1000**

