Änderung Flächenwidmungsplan

LAND KÄRNTEN
KAGIS

Aufhebung Aufschließungsgebiet FF-Peratschitzen

Gemeinde:	**St. Kanzian a. K.**	Auflage	
Katastralgemeinde:	**76114**	von:	bis:
Grundstücke:	**127/2**		
Fläche [m²]:	**500**		
Von Widmung:	**Bauland - Dorfgebiet - Aufschließungsgebiet**		
In Widmung:	**Bauland - Dorfgebiet**	Gemeinderatsbeschluss vom:	

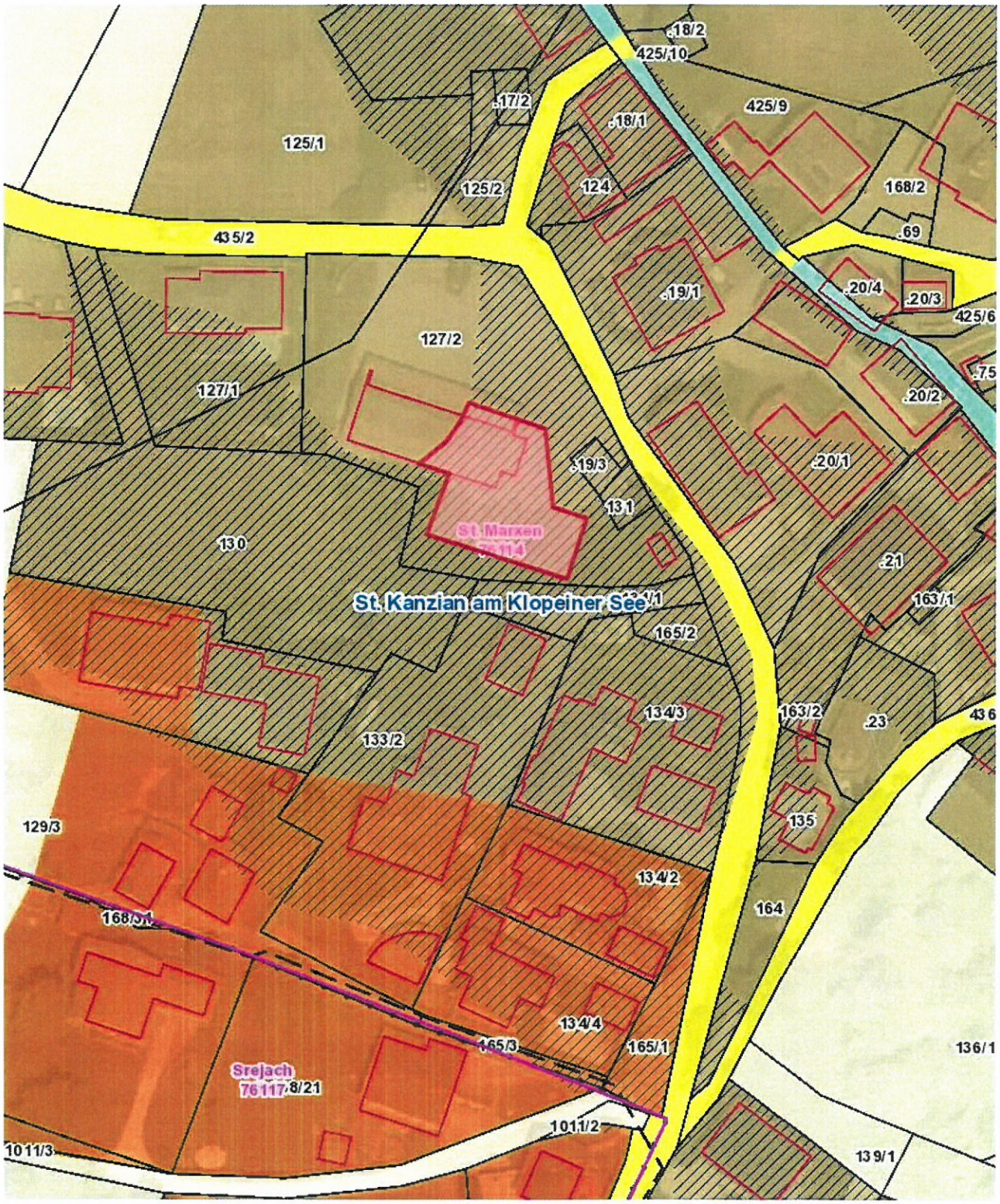

Planausgabe:	**24.02.2022**	von:	Maßstab: **1:1000**

	Unterzeichner	Gemeinde St. Kanzian am Klopeiner See
	Datum/Zeit-UTC	2022-10-24T09:15:28+02:00
	Aussteller-Zertifikat	a-sign-corporate-07
	Serien-Nr.	1194462591
Prüfinformation	Dieses Dokument wurde amtssigniert. Informationen zur Prüfung der elektronischen Signatur und des Ausdrucks finden Sie unter http://www.kanzian.at/amtssignatur	
Hinweis	Dieses Dokument wurde amtssigniert. Auch ein Ausdruck dieses Dokuments hat gemäß § 20 E-Government-Gesetz die Beweiskraft einer öffentlichen Urkunde.	