

1a/b/2023

Lageplan 1:1000

Katastralgemeinde Gurtschitschach

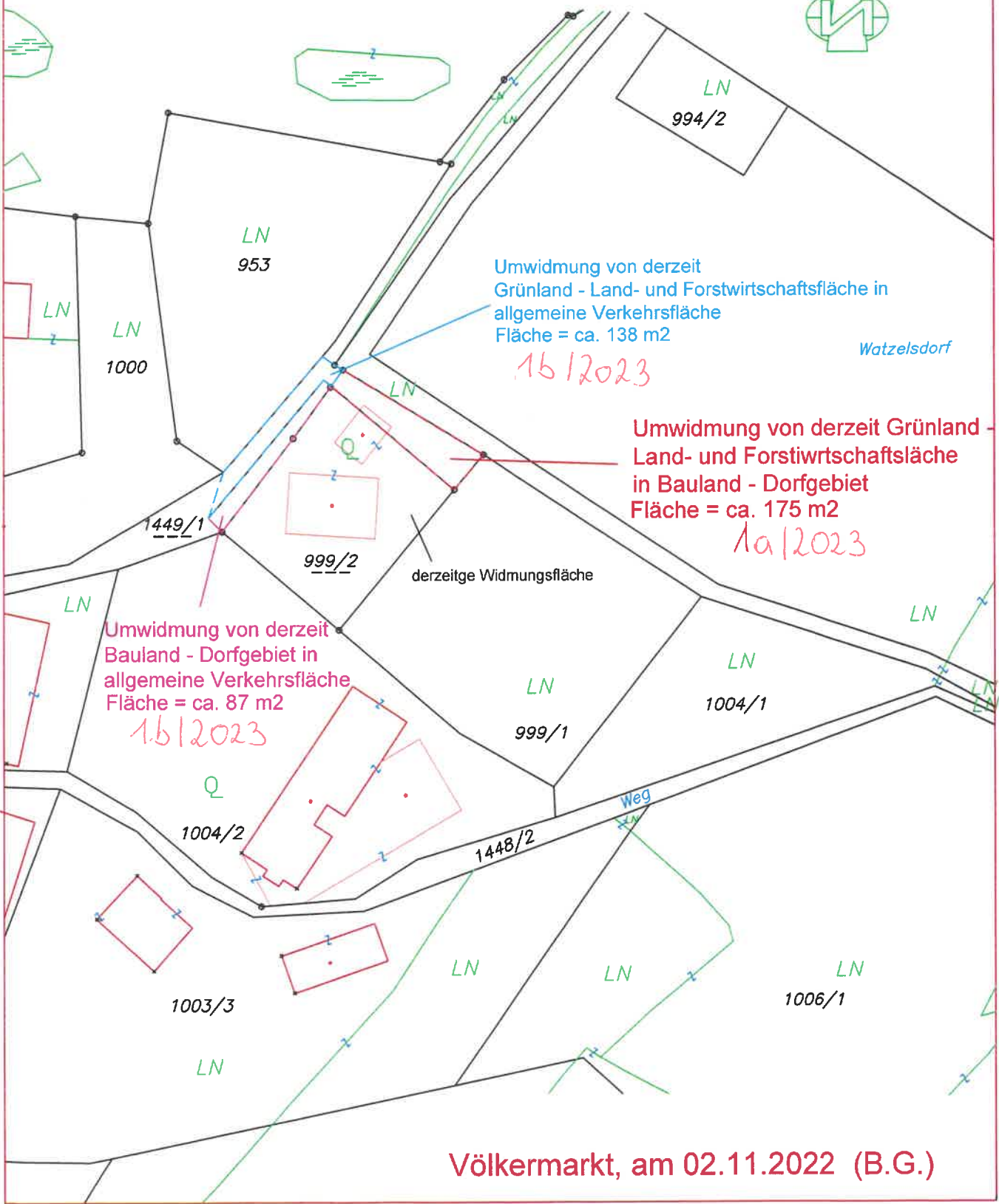
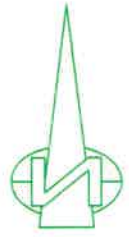

Völkermarkt, am 02.11.2022 (B.G.)

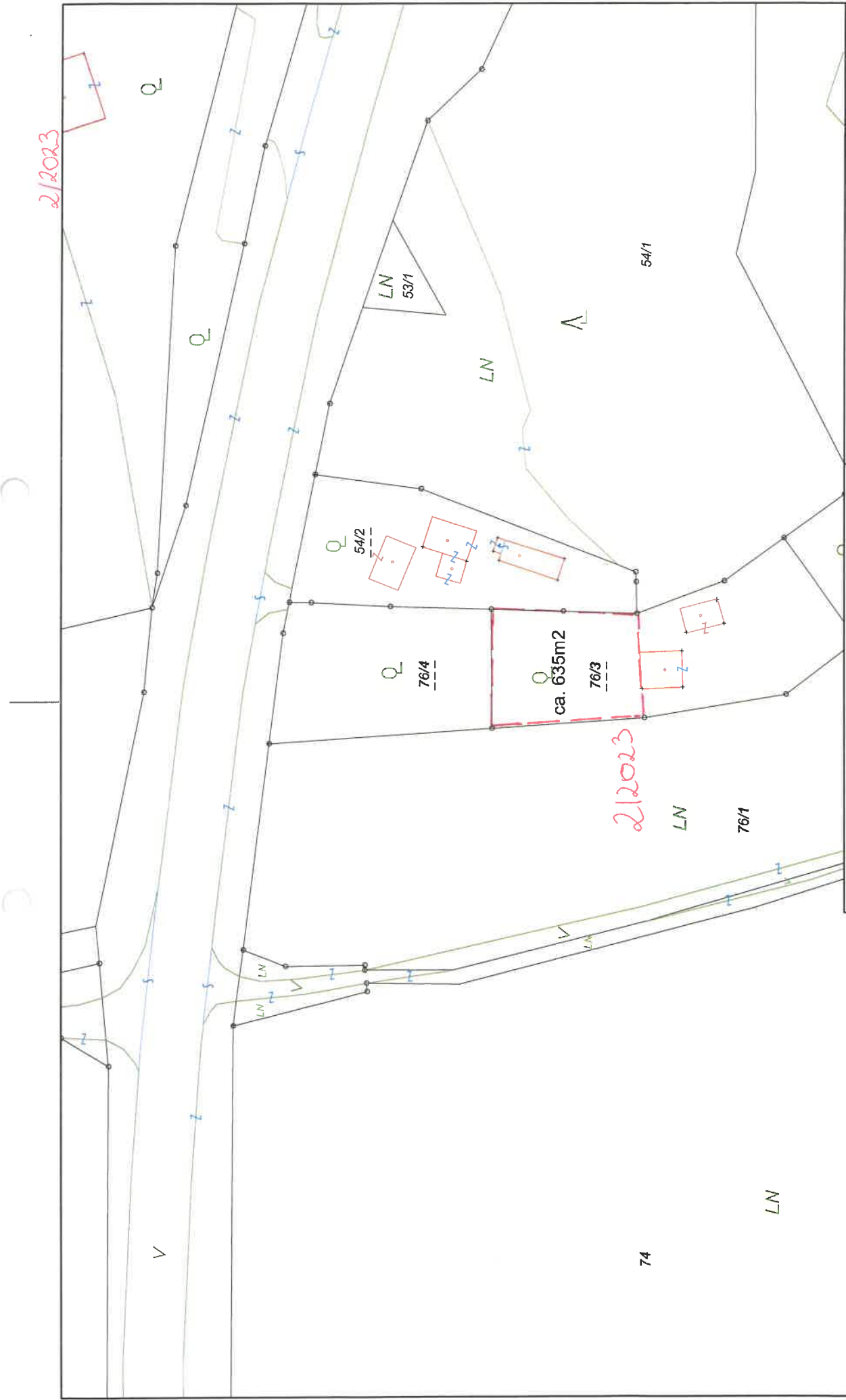

2/2023

2/2023



Antrag Wölfli Thomas

 Katastralgemeinde: Greuth

 Maßstab 1:1 000

 Datum 29.12.2022 Bearbeiter -



www.geo-line.at

Gemäß § 3 des Grundbuchanlegungsgesetzes dient die Darstellung der Katastralmappe lediglich zur Veranschaulichung der Lage der Liegenschaften im Zusammenhang mit den Antragsunterlagen. Die Gemeinde übernimmt keinerlei Haftung gegenüber der Datengenauigkeit und der Rechtssicherheit!

Lageplan 1:1000

Katastralgemeinde Wandelitzen

Völkermarkt, am 22.03.2023 (BG)

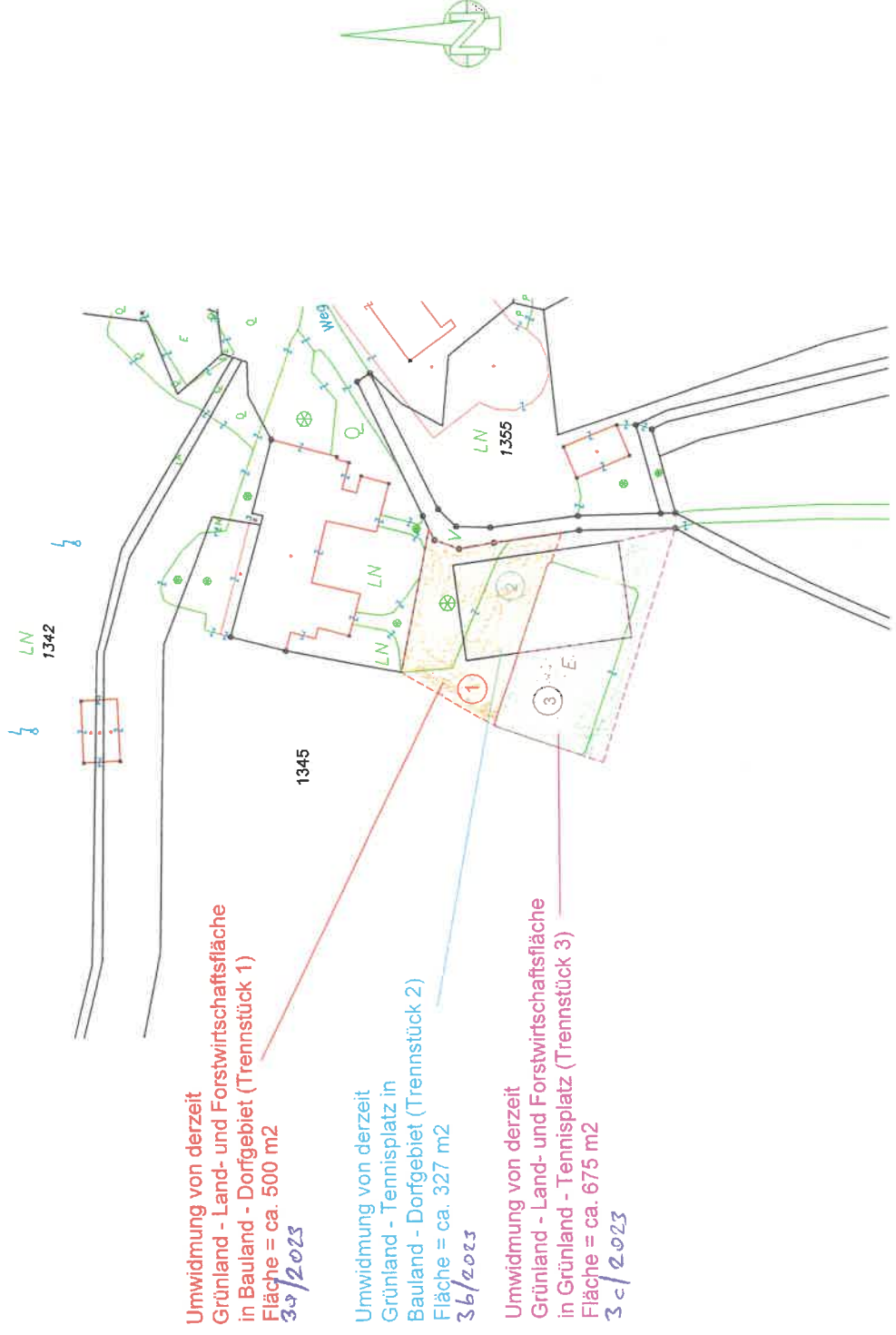

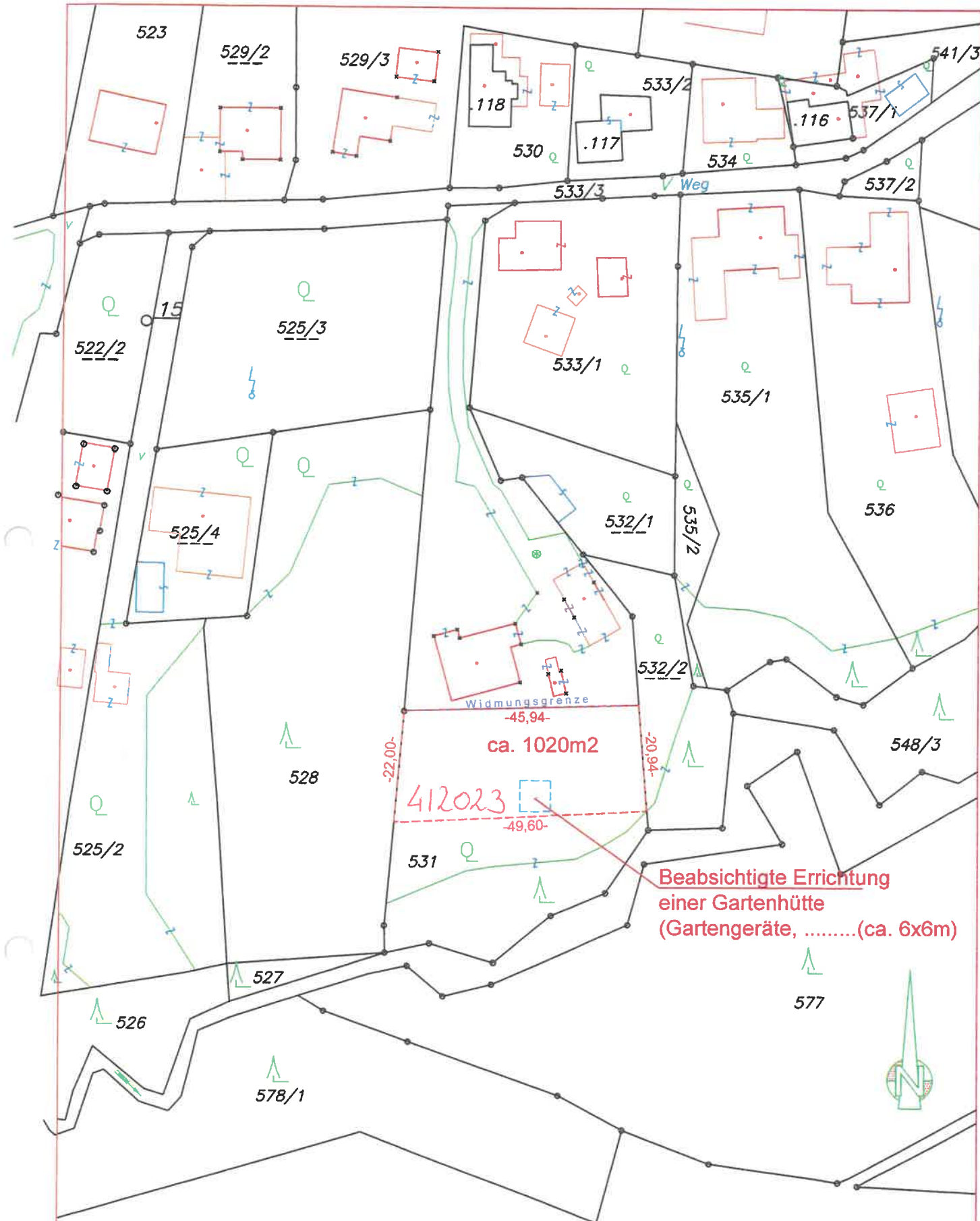

LAGEPLAN 1:1000

Katastralgemeinde: Tainach 76336

412023

Völkermarkt, 08. 02. 2023 (Bu.J.)

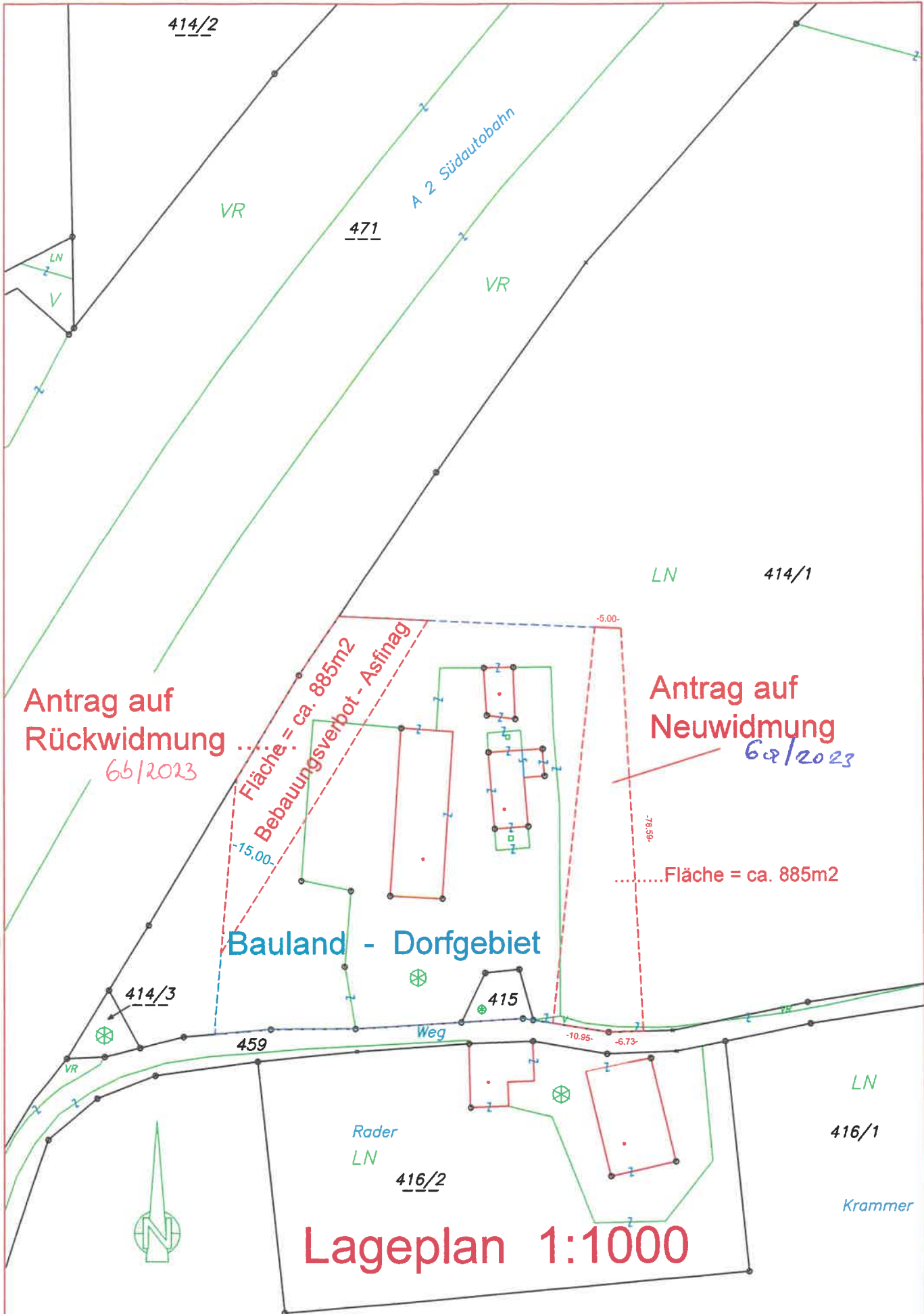

414/2

A 2 Südautobahn

VR

471

VR

LN 414/1

Antrag auf Rückwidmung
6/5/2023

Fläche = ca. 885m²
Bebaunungsverbot - Asfinag

Antrag auf Neuwidmung
6/2/2023

Fläche = ca. 885m²

Bauland - Dorfgebiet



414/3

415

459

Weg

LN

416/1

Rader LN

416/2

Krammer

Lageplan 1:1000

Katastralgemeinde: Töllerberg 76337

Völkermarkt, 15.02.2023 (Bu.J.)

Lageplan 1:1000

Katastralgemeinde Ruhstätt

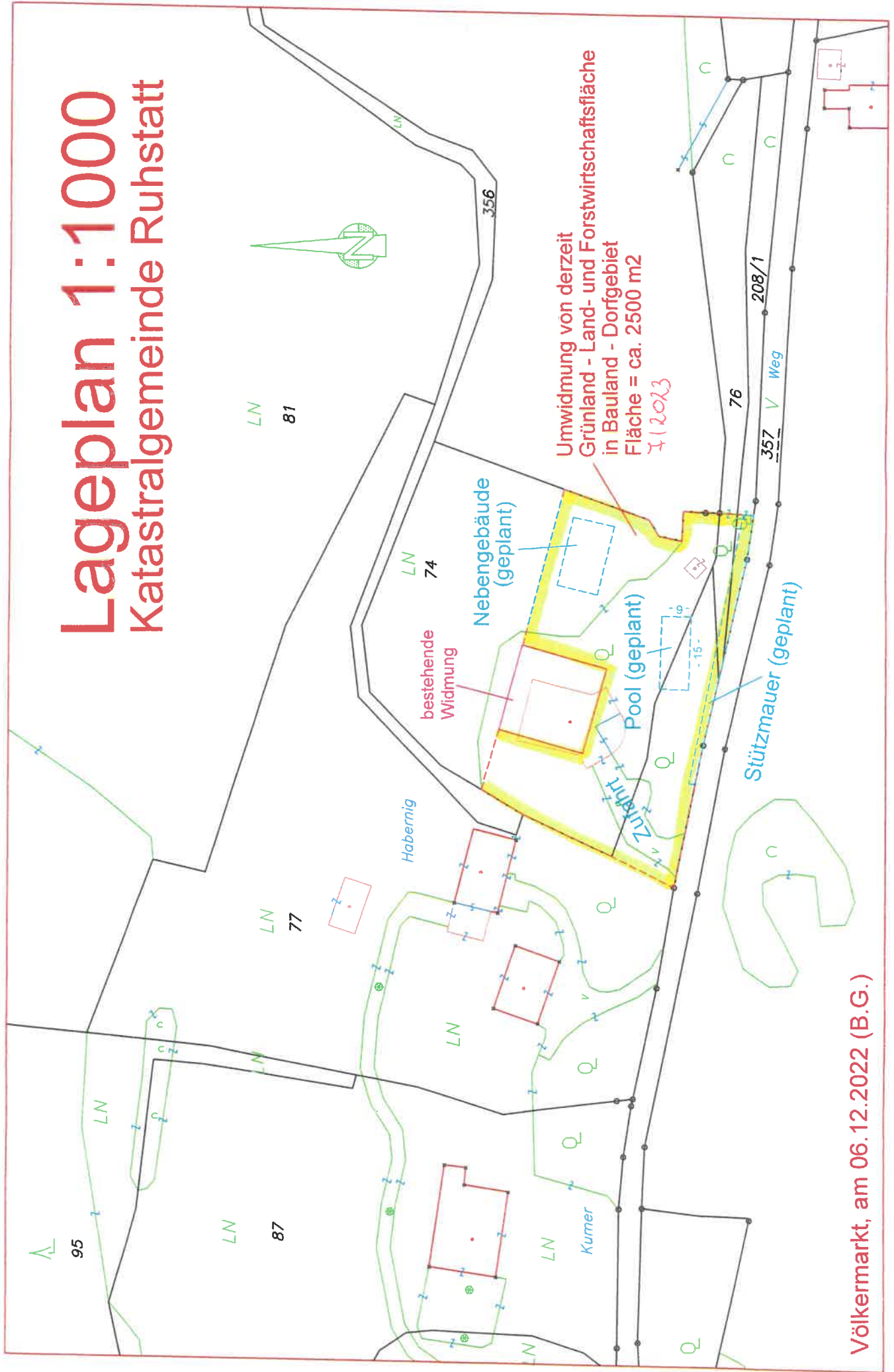

Völkermarkt, am 06.12.2022 (B.G.)

Lageplan 1: 1000

Katastralgemeinde: St. Jakob 76332

Völkermarkt, am 15. 02. 2023 (Bu.J.)

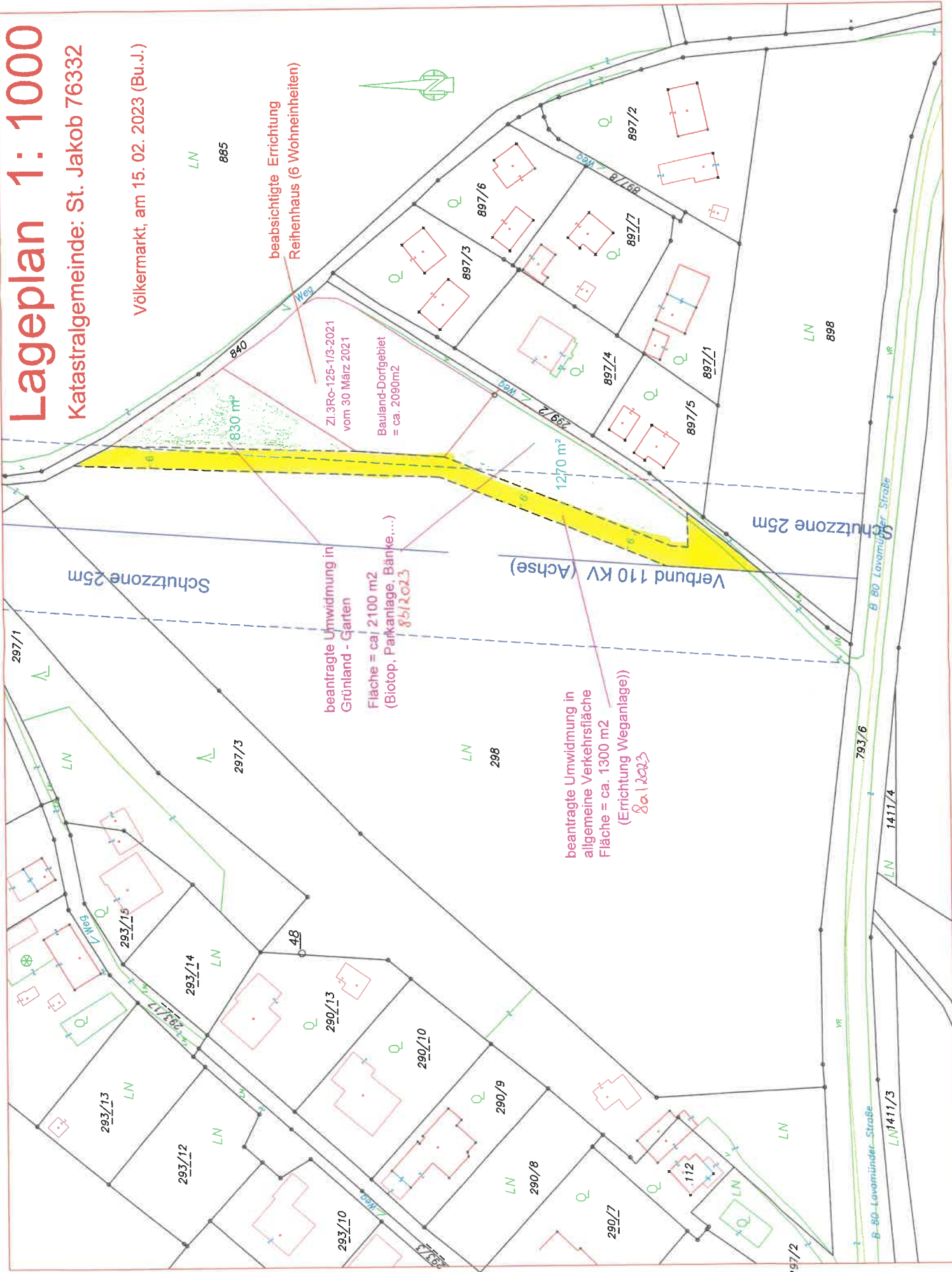

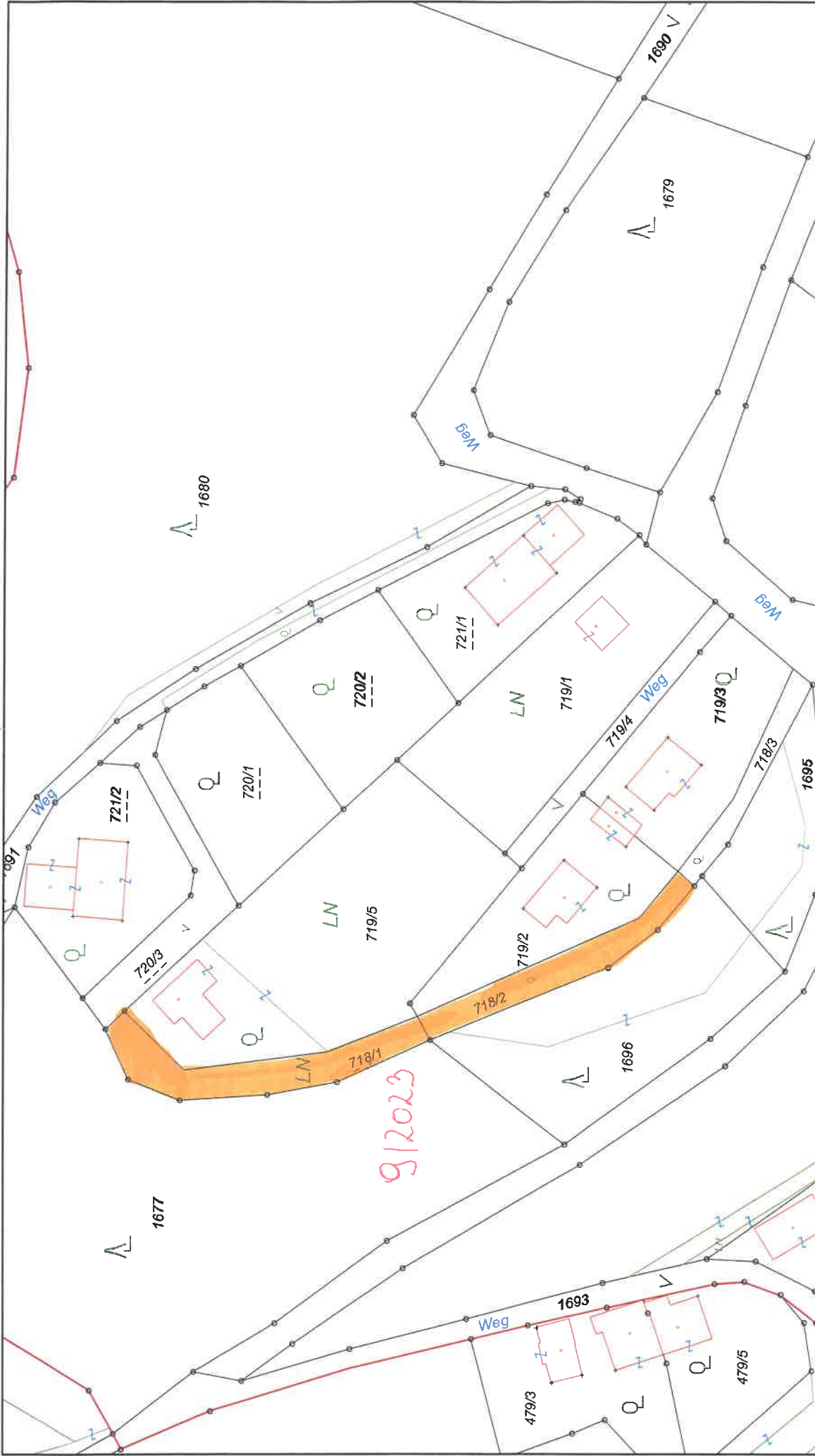

Stadtgemeinde Völkermarkt
 Katastralgemeinde - St. Peter a. W.
 Maßstab 1:1 000
 Datum 6.3.2023
 Bearbeiter -

Gemäß § 3 des Grundbuchanlegungsgesetzes dient die Darstellung der Katastralmappe lediglich zur Veranschaulichung der Lage der Liegenschaften im Zusammenhang mit den Anrainergrundstücken. Die Gemeinde übernimmt keinerlei Haftung gegenüber der Datengenauigkeit und der Rechtssicherheit!

9/2023

9/2023

Lageplan 1:1000

Katastralgemeinde St. Peter a.W.

Völkermarkt, am 21.03.2023 (BG)

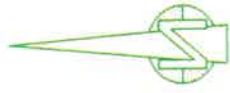

Antrag auf Umwidmung von derzeit
Grünland - Land- und Forstwirtschaftsfläche in
Grünland - Lagerplatz
Fläche = ca. 1740 m²
AA12023

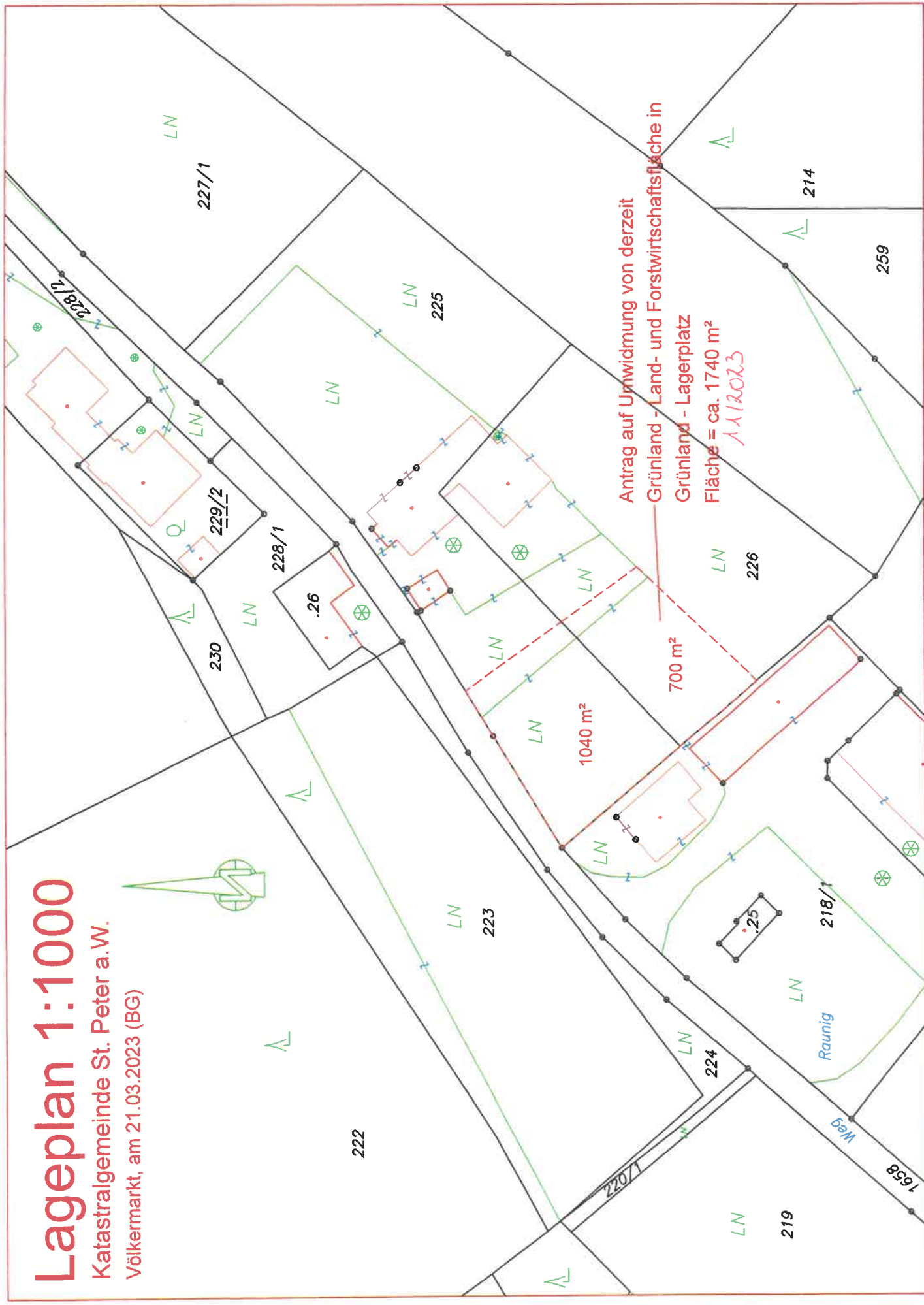

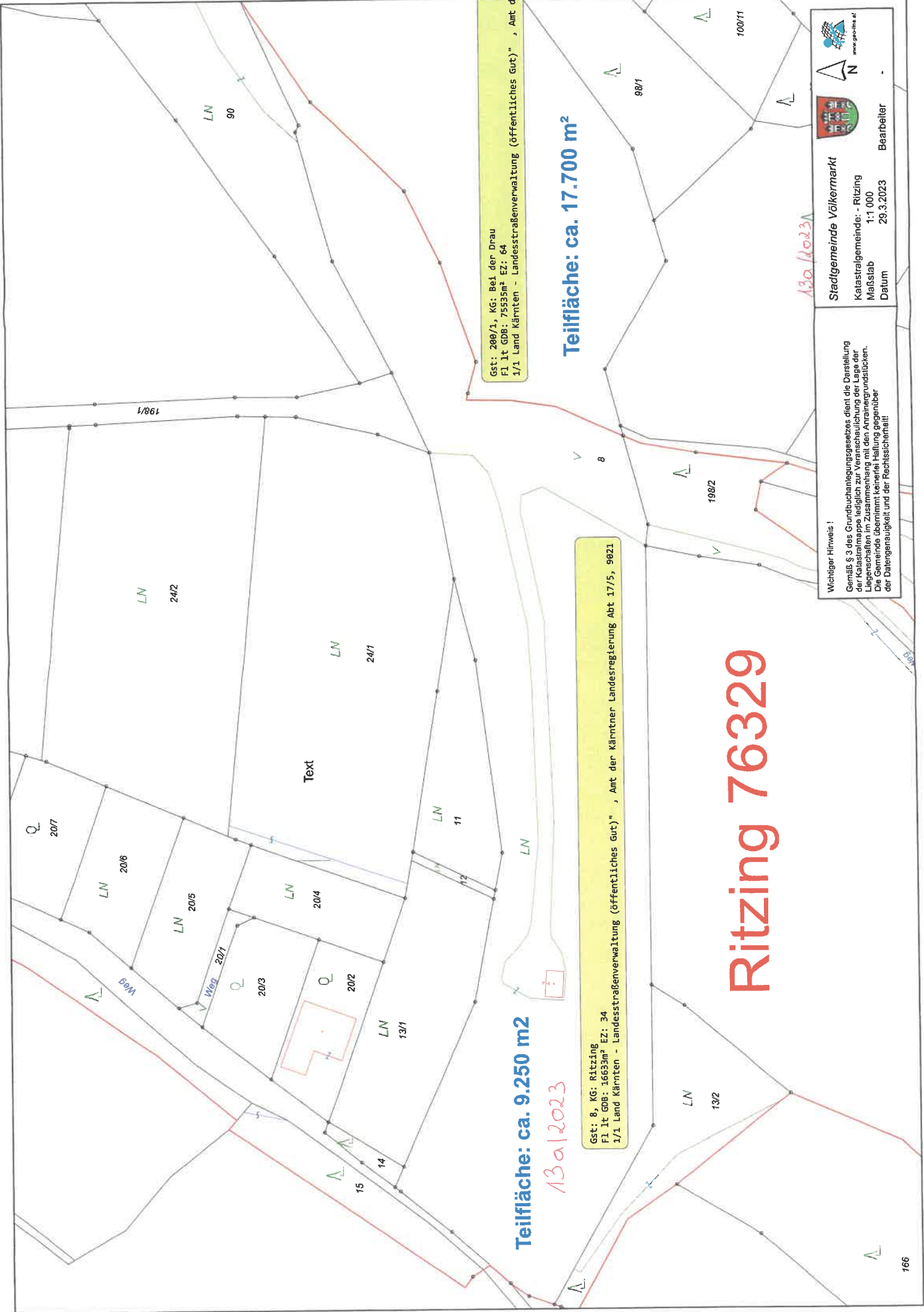

Teilfläche: ca. 9.250 m2

13a/2023

Gst: 8, KG: Ritzing
 Fl lt GDB: 16633m² EZ: 34
 1/1 Land Kärnten - Landesstraßenverwaltung (öffentliches Gut) , Amt der

Gst: 208/1, KG: Bei der Drau
 Fl lt GDB: 75535m² EZ: 64
 1/1 Land Kärnten - Landesstraßenverwaltung (öffentliches Gut) , Amt d

Teilfläche: ca. 17.700 m²

13a/2023

Ritzing 76329

Wichtiger Hinweis!
 Gemäß § 3 des Grundbuchengesetzes dient die Darstellung der Katastralleine lediglich zur Veranschaulichung der Lage der Liegenschaften im Zusammenhang mit den Antragsunterlagen. Die Gemeinde übernimmt keinerlei Haftung gegenüber der Datengenauigkeit und der Rechtheit!





Stadtgemeinde Völkermarkt
 Katastralgemeinde: - Ritzing
 Maßstab 1:1 000
 Datum 29.3.2023
 Bearbeiter

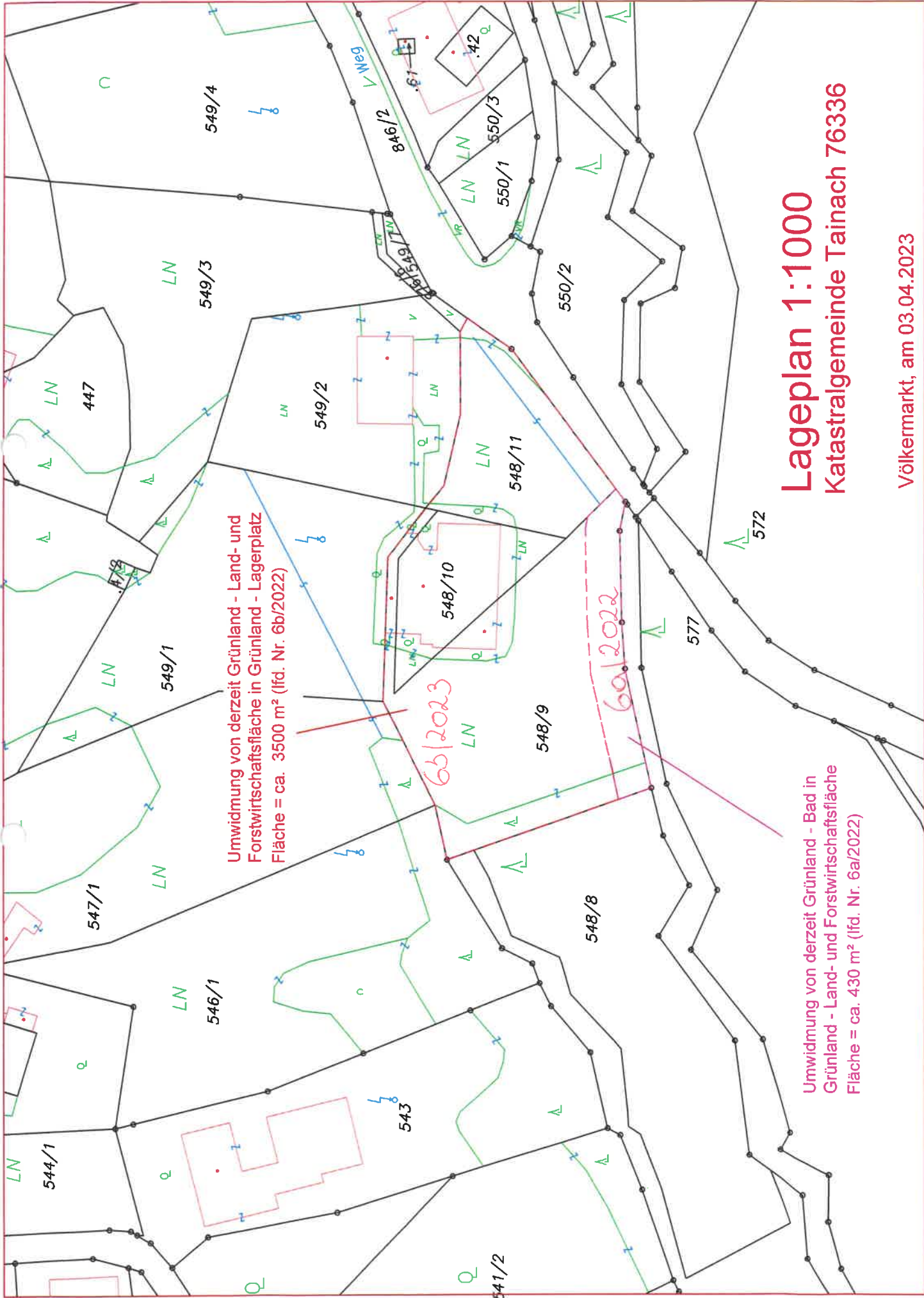

Umwidmung von derzeit Grünland - Land- und Forstwirtschaftsfläche in Grünland - Lagerplatz
 Fläche = ca. 3500 m² (lfd. Nr. 6b/2022)

Umwidmung von derzeit Grünland - Bad in Grünland - Land- und Forstwirtschaftsfläche
 Fläche = ca. 430 m² (lfd. Nr. 6a/2022)

Lageplan 1:1000

Katastralgemeinde Tainach 76336

Völkermarkt, am 03.04.2023

Lageplan

Stadtgemeinde Völkermarkt: KG 76314 Kaltenbrunn, Gst. Nr. 219(T)

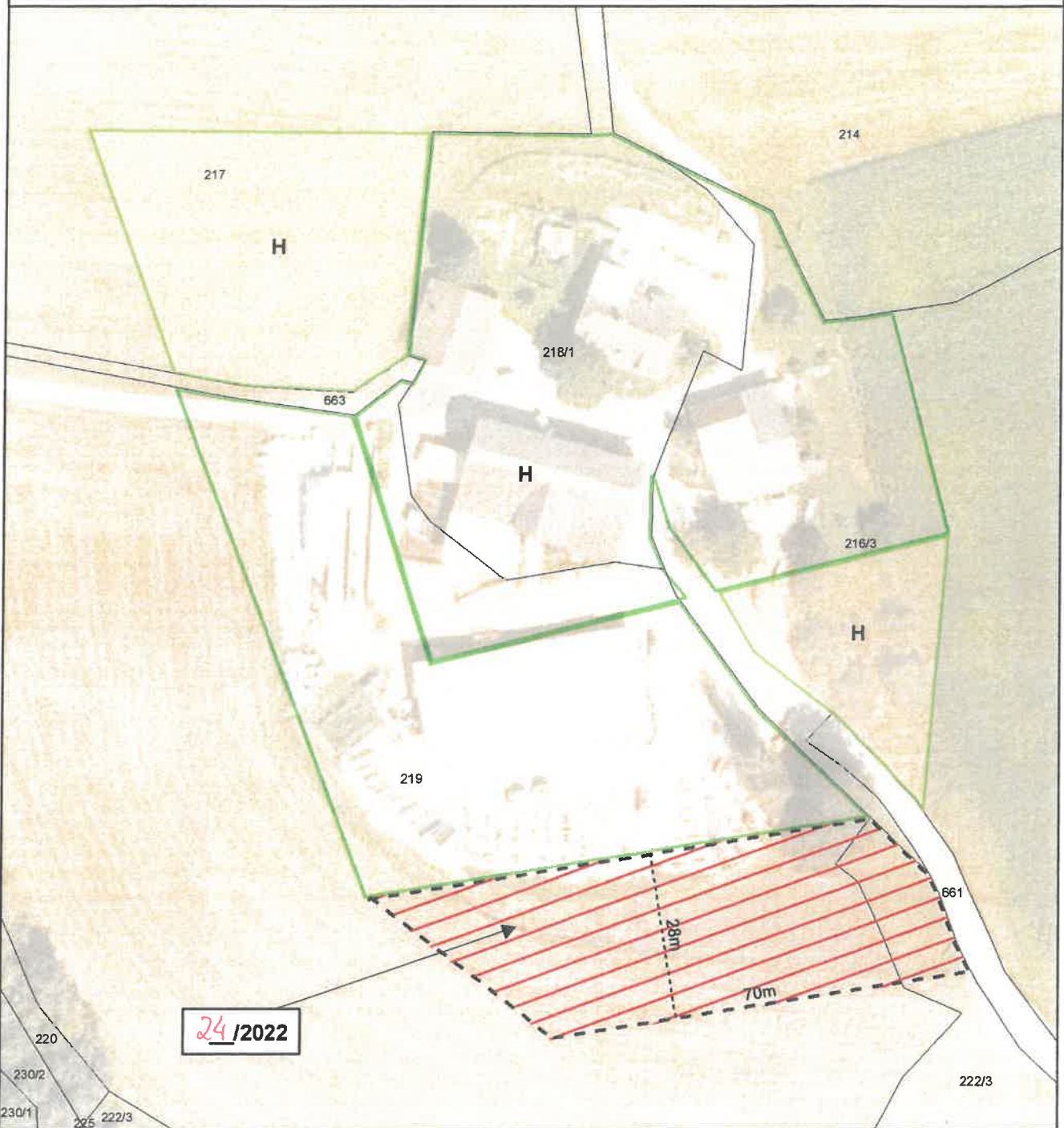

Umwidmung

von: Grünland - Land- und Forstwirtschaft
 in: Grünland - Hofstelle

Katastralgemeinde: Kaltenbrunn

Grundstück(e)	Ausmaß
219(T)	2200m ²
Summe:	2200m ²

Kundmachung von _____ bis _____

Gemeinderatsbeschluss vom _____

Völkermarkt, 14.06.2022



Mag. Dr. Silvester Jernej
 Ingenieurbüro für Raumplanung und Raumordnung

Griffner Straße 16a
 9100 Völkermarkt
 T +43 (0) 42 32 / 37 37 5
 M +43 (0) 650/922 47 37
 office@raumplanung-jernej.at
 www.raumplanung-jernej.at