

**Stadtgemeinde
Bad St. Leonhard**
9462, Hauptplatz 46

**Änderung Flächenwidmungsplan
Widmungsanregung**

Gemeinde: Stadtgemeinde Bad St. Leonhard
Katastralgemeinde: 77013 Schiefing

Maßstab: 1:2000
Planausgabe: 06.09.2023

Nummer: 9/2023
Planart: Lageplan

Grundstücke: 182/1 (ca. 320m²)

Fläche (m²): ca. 320m²

Von Widmung: Grünland - Für Land- und Forstwirtschaft bestimmte Fläche, Ödland

In Widmung: Bauland - Dorfgebiet

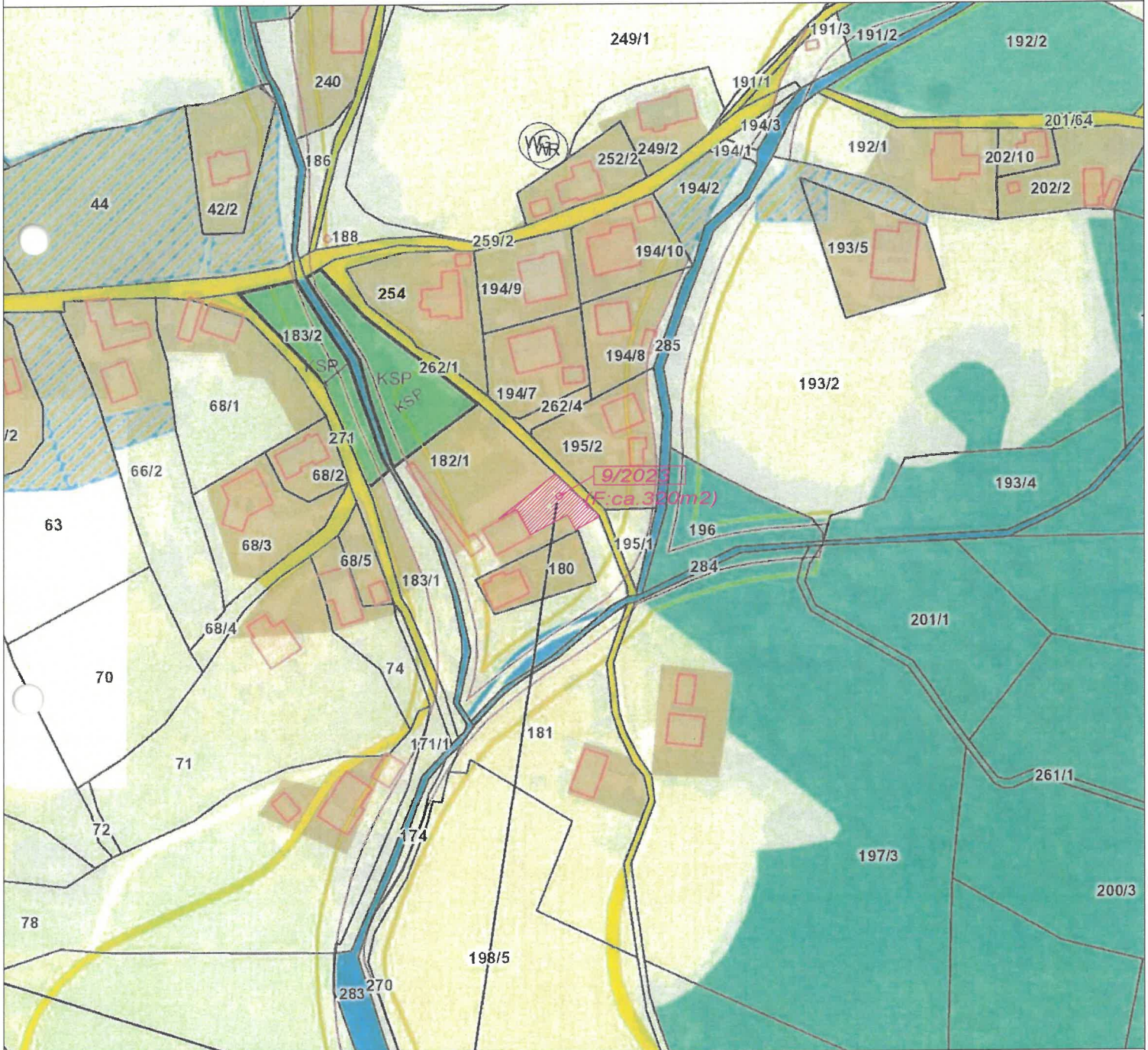

Kundmachung: vom: bis:

Gemeinderatsbeschluss in der
Sitzung vom:
Zahl:

Genemigungsvermerk:

**Stadtgemeinde
Bad St. Leonhard**
9462, Hauptplatz 46

**Änderung Flächenwidmungsplan
Widmungsanregung**

Gemeinde: Stadtgemeinde Bad St. Leonhard
Katastralgemeinde: 77013 Schiefing

Maßstab: 1:2000
Planausgabe: 06.09.2023

Nummer: 9/2023
Planart: Lageplan

Grundstücke: 182/1 (ca. 320m²)

Fläche (m²): ca. 320m²

Von Widmung: Grünland - Für Land- und Forstwirtschaft bestimmte Fläche, Ödland

In Widmung: Bauland - Dorfgebiet



Kundmachung: vom: bis:

Gemeinderatsbeschluss in der
Sitzung vom:
Zahl:

Genemigungsvermerk:

**Stadtgemeinde
Bad St. Leonhard**
9462, Hauptplatz 46

**Änderung Flächenwidmungsplan
Widmungsanregung**

Gemeinde: Stadtgemeinde Bad St. Leonhard
Katastralgemeinde: 77013 Schiefing

Maßstab: 1:2000
Planausgabe: 06.09.2023

Nummer: 9/2023
Planart: Lageplan

Grundstücke: 182/1 (ca. 320m²)

Fläche (m²): ca. 320m²

Von Widmung: Grünland - Für Land- und Forstwirtschaft bestimmte Fläche, Ödland

In Widmung: Bauland - Dorfgebiet

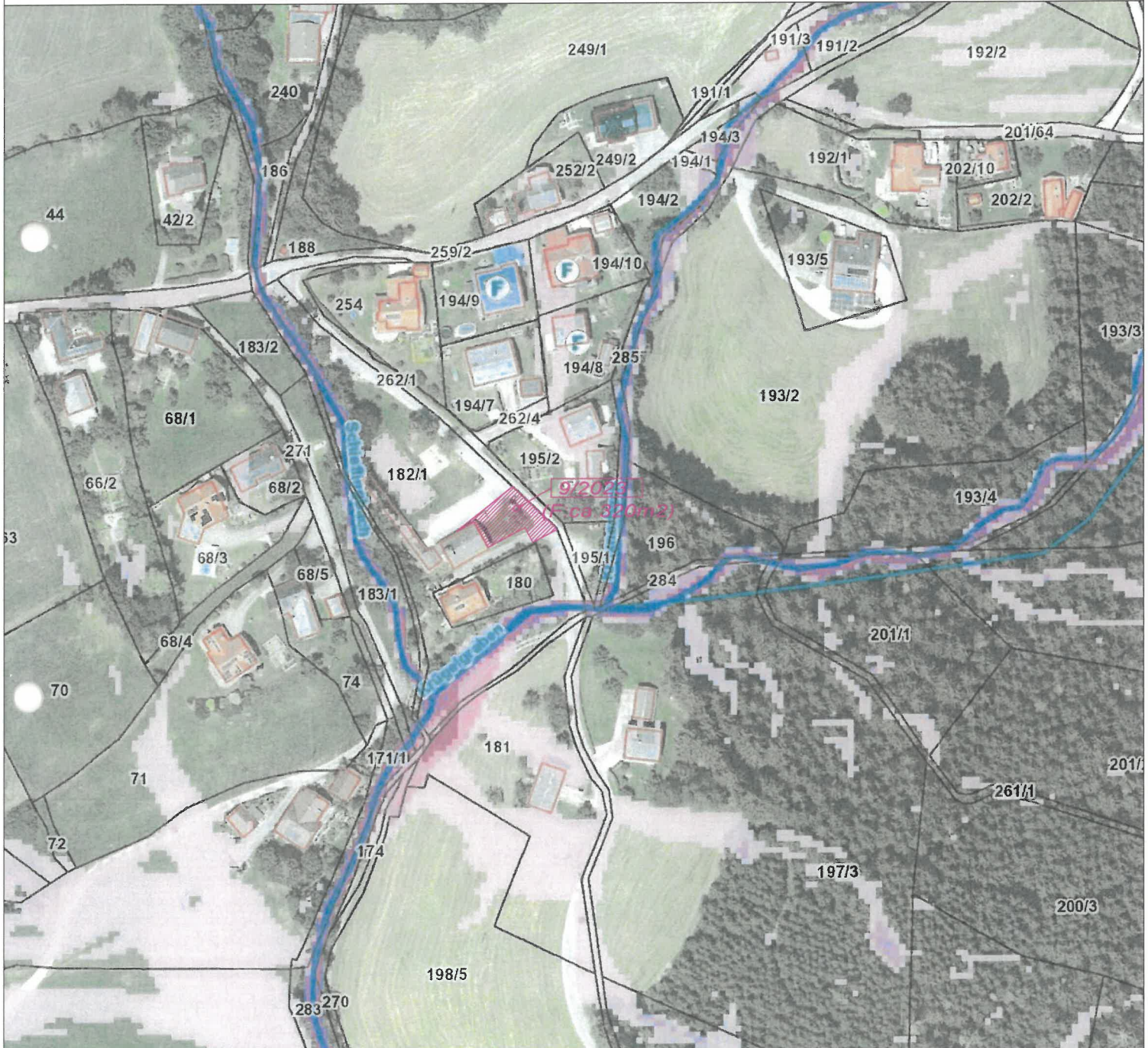

Kundmachung:

vom:

bis:

Gemeinderatsbeschluss in der
Sitzung vom:
Zahl:

Genemigungsvermerk:

**Stadtgemeinde
Bad St. Leonhard**
9462, Hauptplatz 46

**Änderung Flächenwidmungsplan
Widmungsanregung**

Gemeinde: Stadtgemeinde Bad St. Leonhard
Katastralgemeinde: 77013 Schiefing

Maßstab: 1:2000
Planausgabe: 06.09.2023

Nummer: 9/2023
Planart: Lageplan

Grundstücke: 182/1 (ca. 320m²)

Fläche (m²): ca. 320m²

Von Widmung: Grünland - Für Land- und Forstwirtschaft bestimmte Fläche, Ödland

In Widmung: Bauland - Dorfgebiet

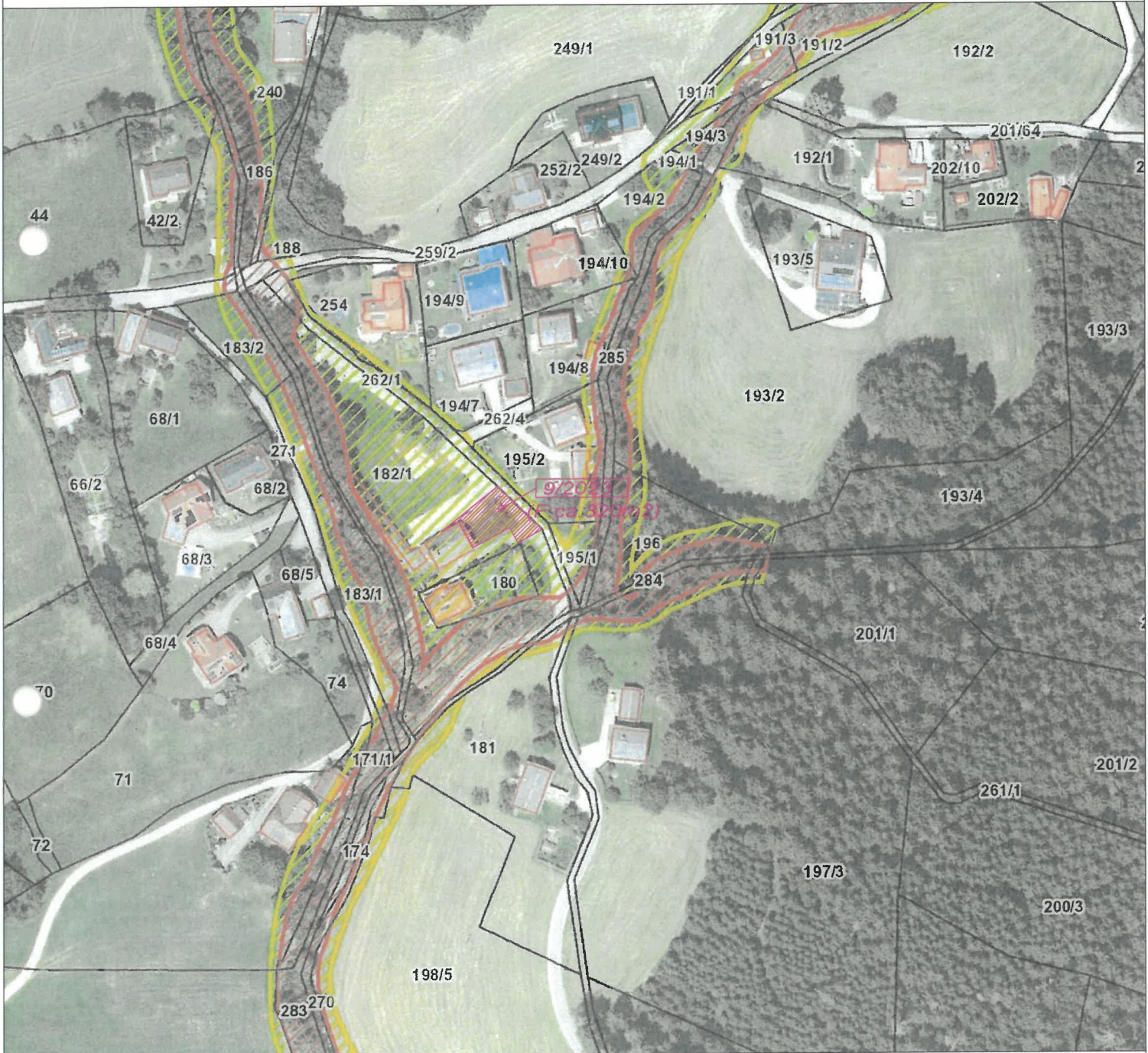

Kundmachung: vom: bis:

Gemeinderatsbeschluss in der
Sitzung vom:
Zahl:

Genemigungsvermerk:

**Stadtgemeinde
Bad St. Leonhard**
9462, Hauptplatz 46

**Änderung Flächenwidmungsplan
Widmungsanregung**

Gemeinde: Stadtgemeinde Bad St. Leonhard
Katastralgemeinde: 77013 Schiefeling

Maßstab: 1:1000
Planausgabe: 06.09.2023

Nummer: 9/2023
Planart: Lageplan

Grundstücke: 182/1 (ca. 320m²)

Fläche (m²): ca. 320m²

Von Widmung: Grünland - Für Land- und Forstwirtschaft bestimmte Fläche, Ödland

In Widmung: Bauland - Dorfgebiet

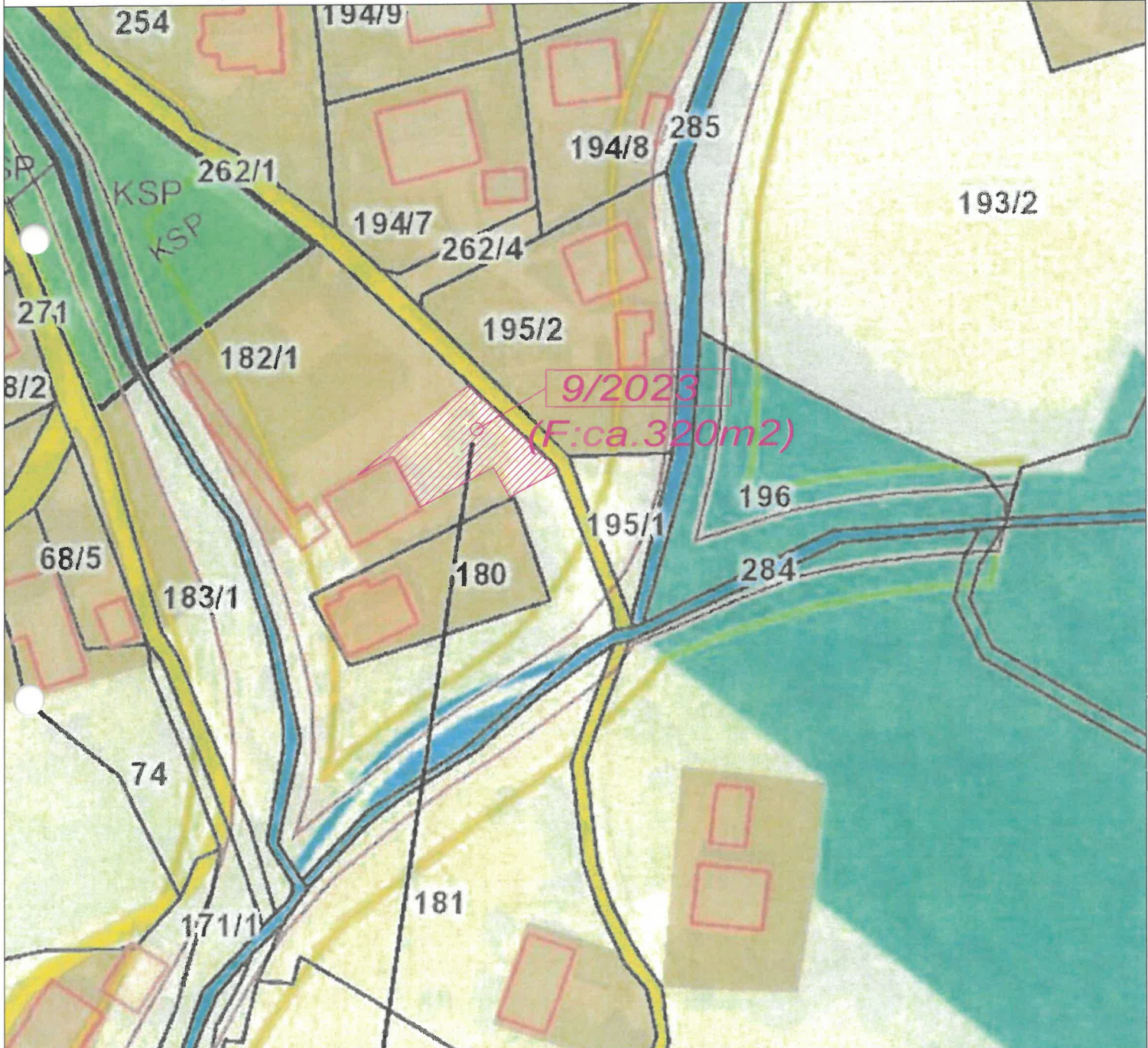

Kundmachung: vom: bis:

Gemeinderatsbeschluss in der
Sitzung vom:
Zahl:

Genemigungsvermerk:

**Stadtgemeinde
Bad St. Leonhard**
9462, Hauptplatz 46

**Änderung Flächenwidmungsplan
Widmungsanregung**

Gemeinde: Stadtgemeinde Bad St. Leonhard
Katastralgemeinde: 77013 Schiefling

Maßstab: 1:5000
Planausgabe: 06.09.2023

Nummer: 9/2023
Planart: ÖEK

Grundstücke: 182/1 (ca. 320m²)

Fläche (m²): ca. 320m²

Von Widmung: Grünland - Für Land- und Forstwirtschaft bestimmte Fläche, Ödland

In Widmung: Bauland - Dorfgebiet

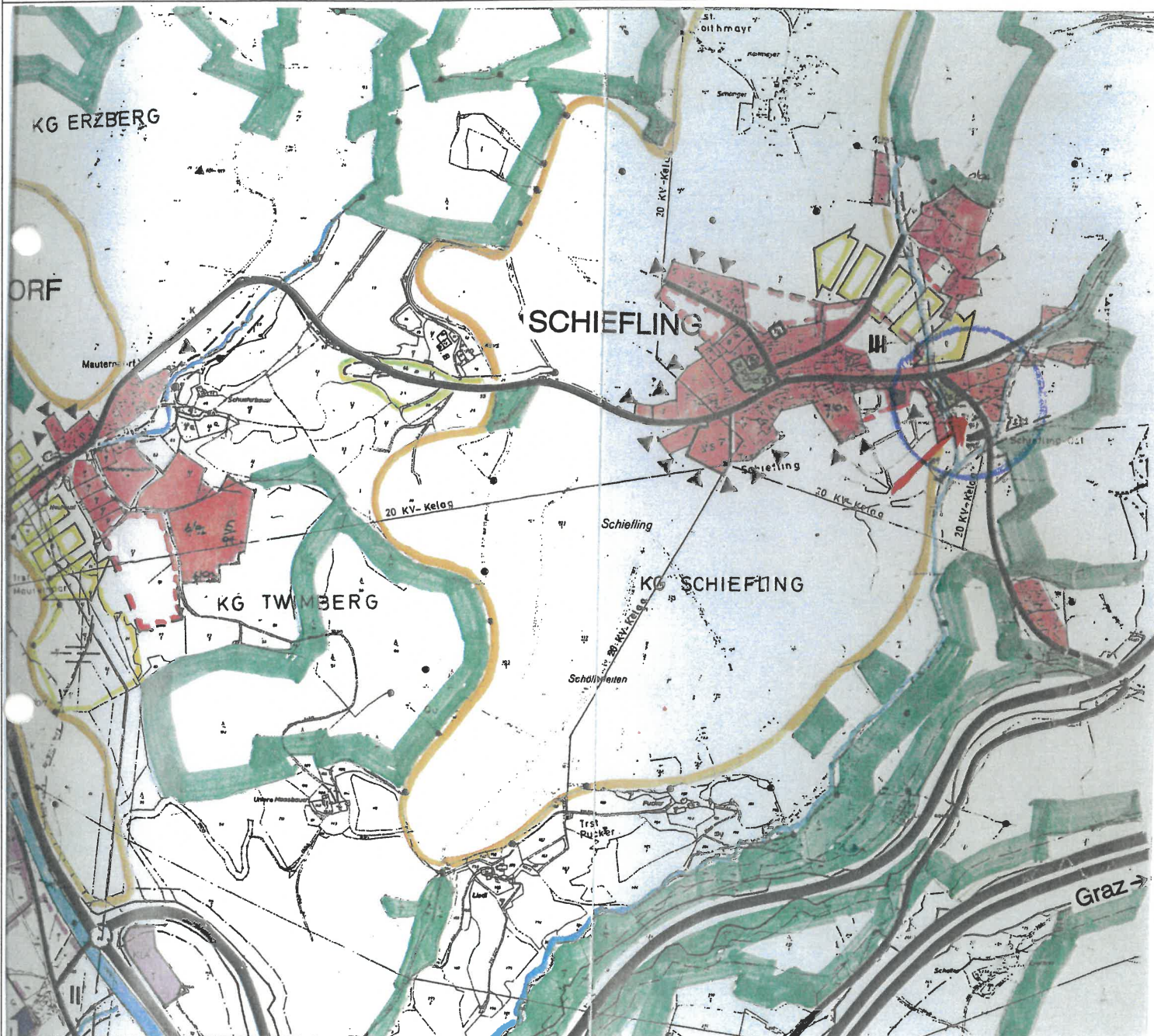

Kundmachung: vom: bis:

Gemeinderatsbeschluss in der
Sitzung vom:
Zahl:

Genemigungsvermerk:

