

Änderung Flächenwidmungsplan

Punkt Nr. 2/2022

LAND  KÄRNTEN
KAGIS

Gemeinde: **Marktgemeinde Lavantlind**
Katastralgemeinde: **77104 Ettendorf**
Grundstücke: **946/1**
Fläche (m²): **ca. 1.475 m²**
Von Widmung: **Bauland-Gewerbegebiet**
In Widmung: **Bauland-Industriegebiet**

Kundmachung

von **13. Juli 2022** bis: **12. Aug. 2022**

Gemeinderatsbeschluss vom: **15. Nov. 2022**

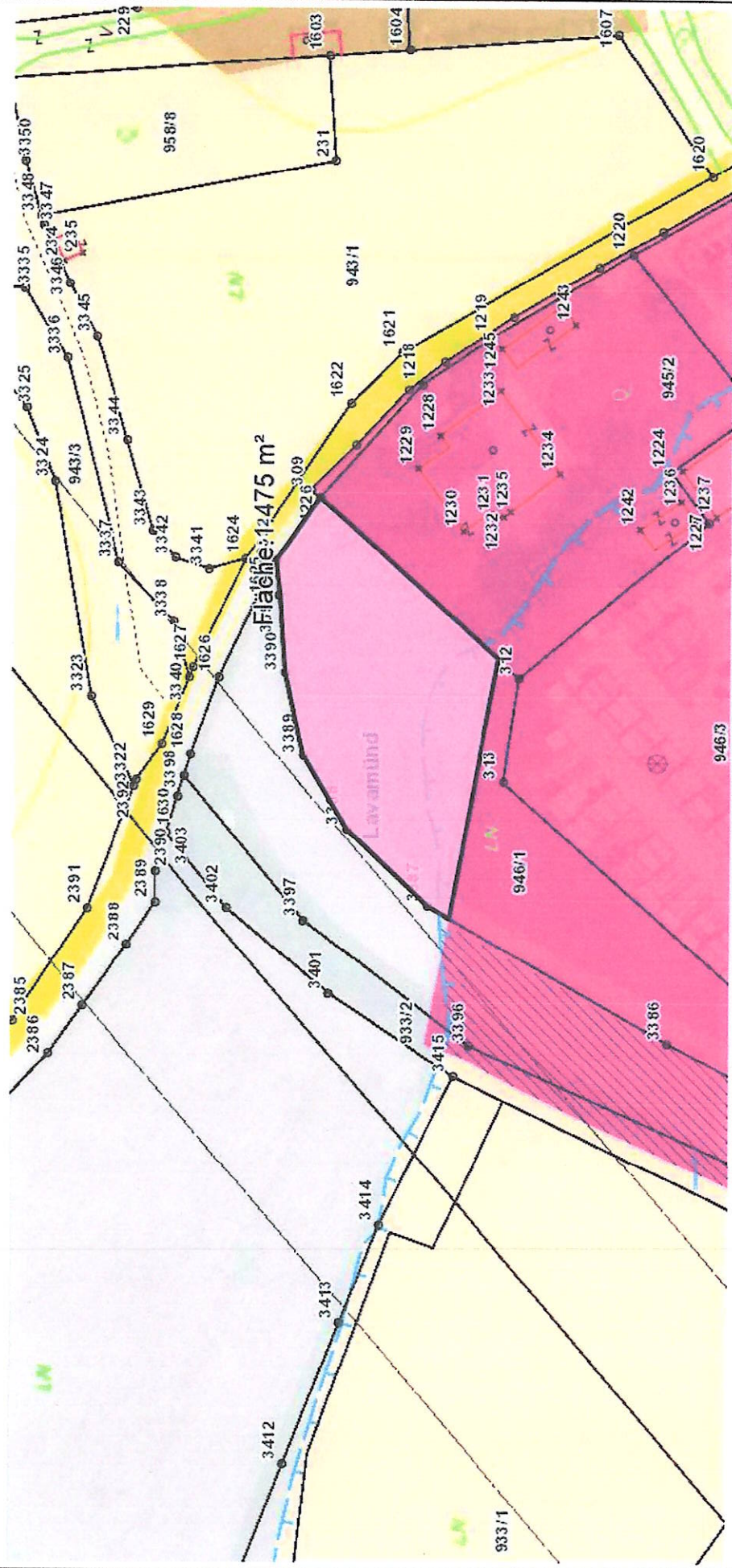

Planausgabe: **13.01.2022**

von: **Manfred Diex**

Maßstab: **1:1000**

Änderung Flächenwidmungsplan

Punkt Nr. 3/2022

LAND KÄRNTEN
KAGIS

Gemeinde: **Marktgemeinde Lavamünd**

Katastralgemeinde: **77104 Ettendorf**

Grundstücke: **946/3, 948/1, 948/2**

Fläche [m²]: **ca. 3.110 m²**

Von Widmung: **Grünland - für die Land- und Forstwirtschaft bestimmte Fläche, Ödland**

In Widmung: **Bauland-Industriegebiet**

Kundmachung

von: **13. Juli 2022** bis: **12. Aug. 2022**

Germeinderatsbeschluss vom: **15. Nov. 2022**

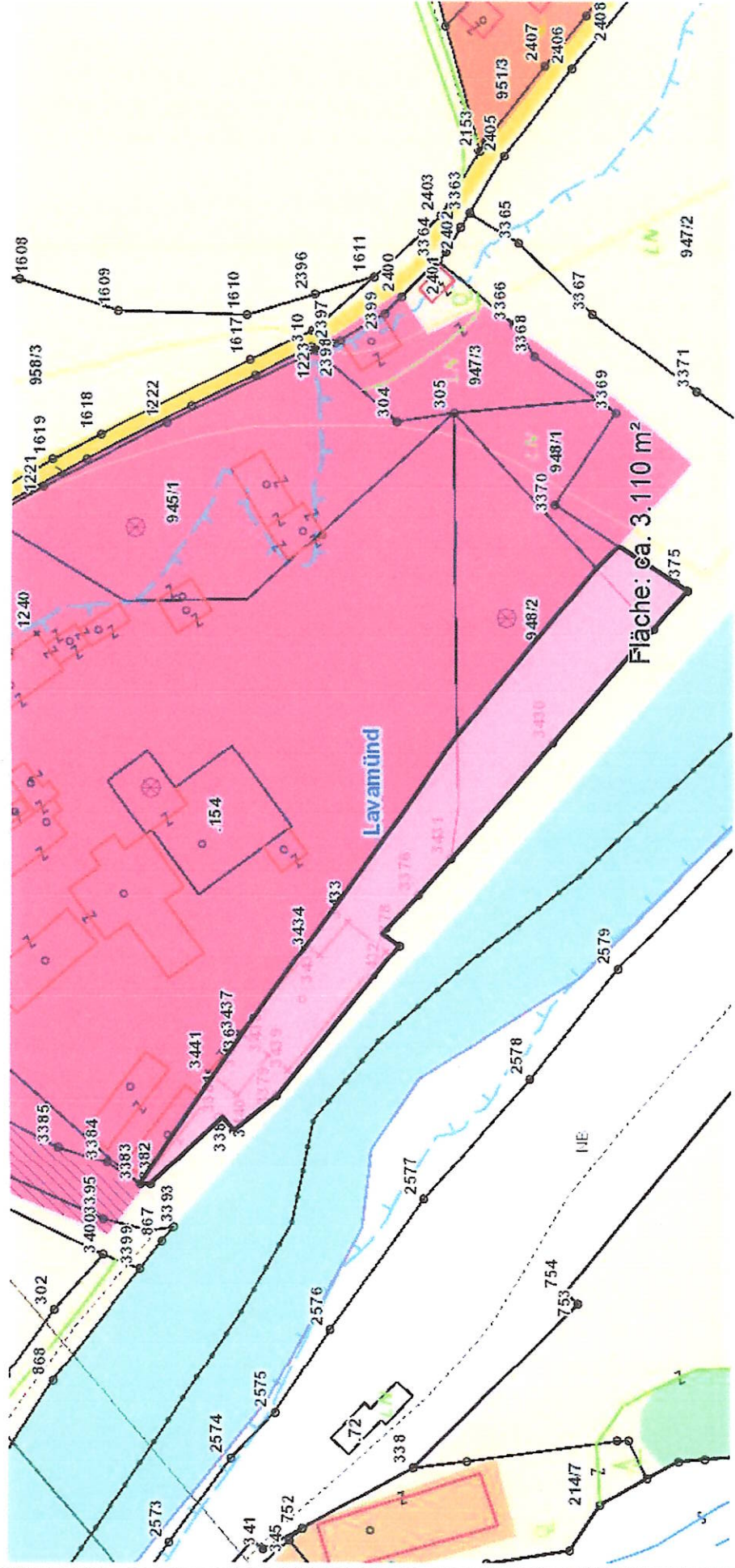

Planausgabe: **13.01.2022**

von: **Manfred Diex**

Maßstab: **1:1500**

Änderung Flächenwidmungsplan

Punkt Nr. 4/2022

LAND KÄRNTEN
KAGIS

Gemeinde: Marktgemeinde Lavamünd

Katastralgemeinde: 77104 Ettenldorf

Grundstücke: 933/2, 1055/27

Fläche [m²]: ca. 675 m²

Von Widmung: Bauland-Industriegebiet

In Widmung: Grünland - für die Land- und Forstwirtschaft bestimmte Fläche, Odland

Kundmachung

vom **3. Juli 2022** bis: **12. Aug. 2022**

Gemeinderatsbeschluss vom: **15. Nov. 2022**

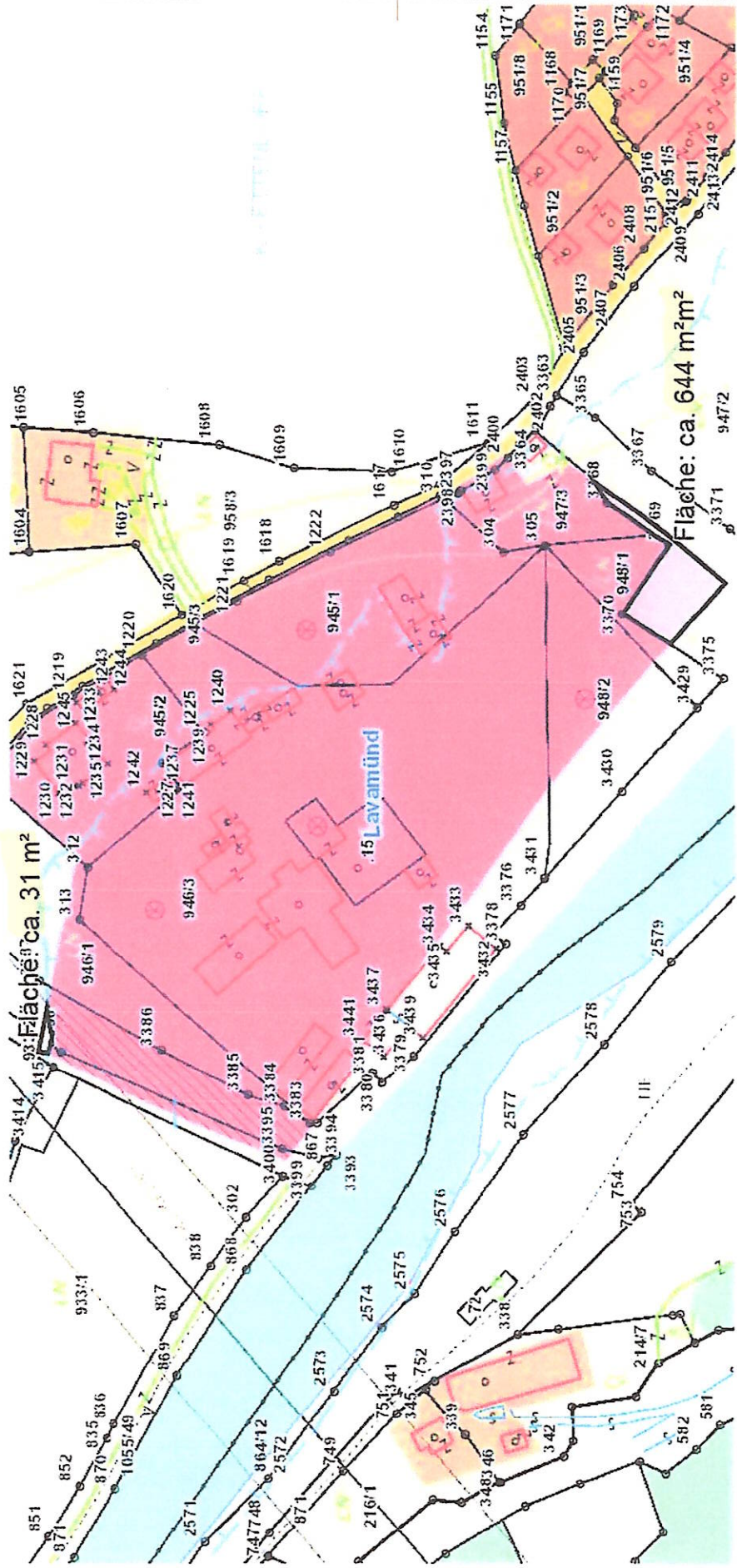

Planausgabe: 13.01.2022

von: Manfred Diek

Maßstab: 1:2000

Änderung Flächenwidmungsplan

Punkt Nr. 5/2022

LAND  KÄRNTEN
KAGIS

Gemeinde: **Marktgemeinde Lavamünd**

Katastralgemeinde: **77104 Ettendorf**

Grundstücke: **933/2, 1055/27**

Fläche [m²]: **ca. 1.531 m²**

Von Widmung: **Bauland-Industriegebiet - Aufschließungsgebiet**

In Widmung: **Grünland - für die Land- und Forstwirtschaft bestimmte Fläche, Ödland**

Kundmachung

von: **13. Juli 2022** bis: **12. Aug. 2022**

Genehmigungsbeschluss vom: **15. Nov. 2022**

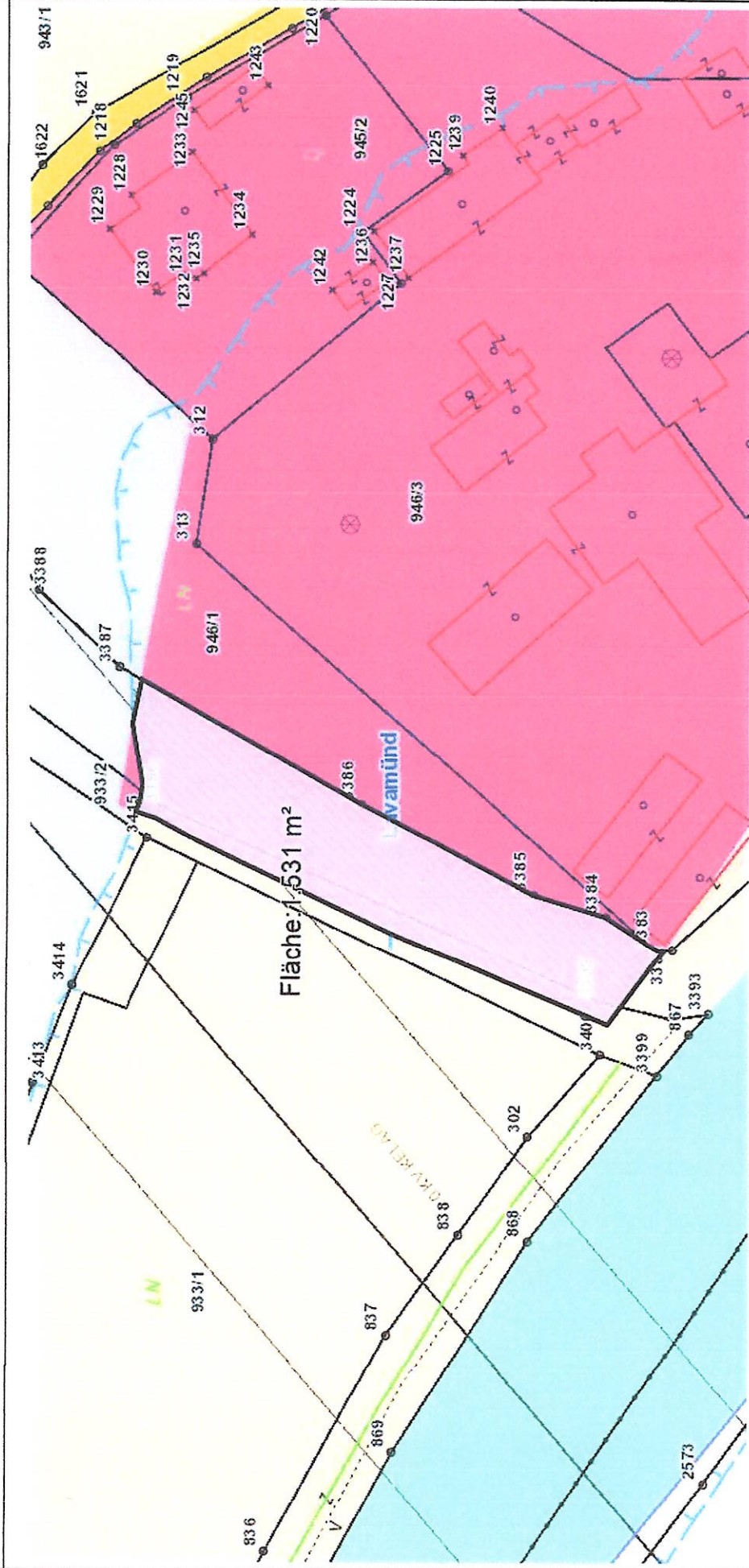

Planausgabe: **13.01.2022**

von: **Manfred Diex**

Maßstab: **1:1000**

Änderung Flächenwidmungsplan

Punkt Nr. 6/2022



Gemeinde: **Marktgemeinde Lavamünd**

Katastralgemeinde: **77104 Etenndorf**

Grundstücke: **933/2, 1055/27**

Fläche [m²]: **ca. 1.456 m²**

Von Widmung: **Bauland-Gewerbegebiet**

In Widmung: **Grünland - für die Land- und Forstwirtschaft bestimmte Fläche, Ödland**

Kundmachung

von: **13. Juli 2022** bis: **12. Aug. 2022**

Gemeinderatsbeschluss vom: **15. Nov. 2022**

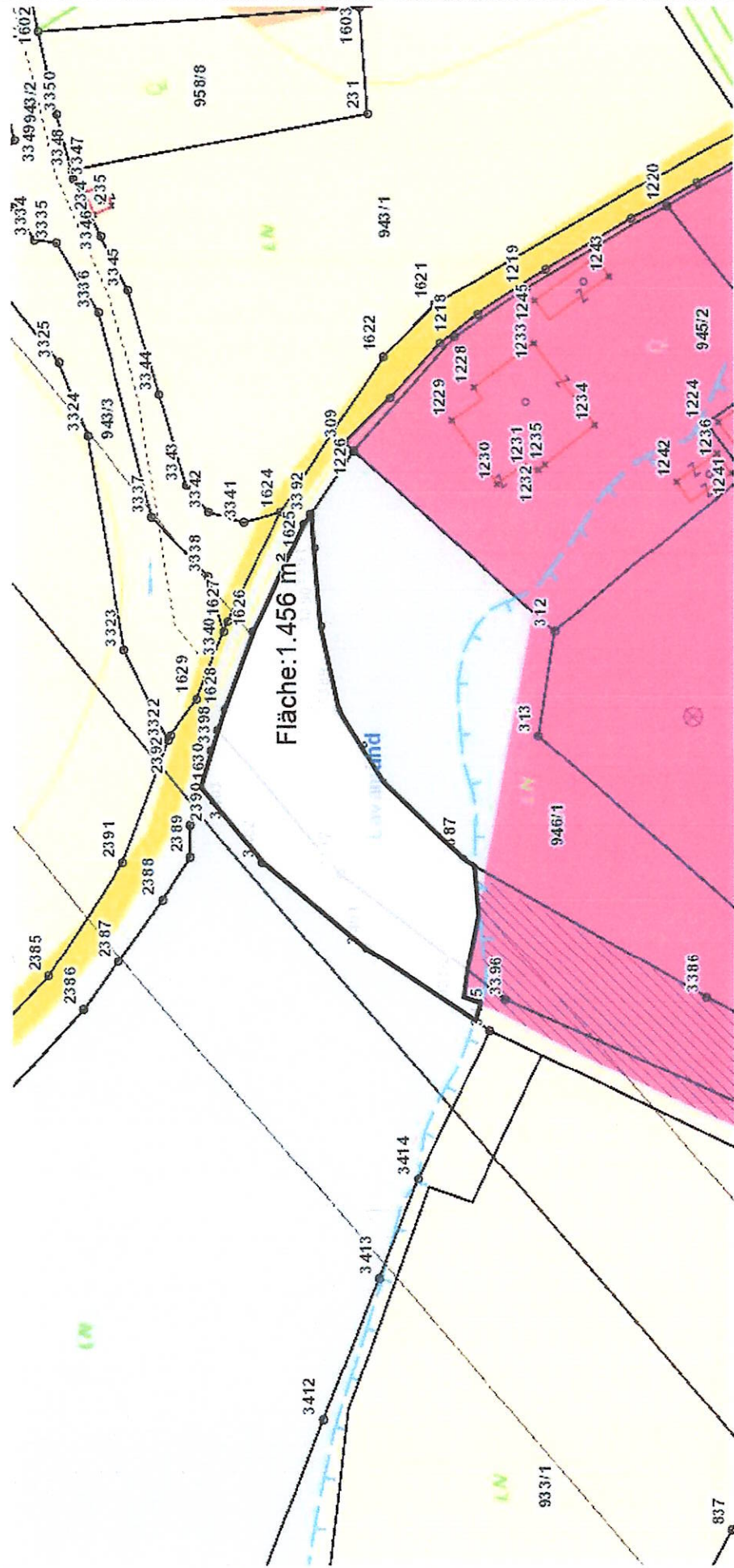

Planausgabe: **13.01.2022**

von: **Manfred Diex**

Maßstab: **1:1000**

