

F = ca. 795 m<sup>2</sup>

19/10/21

Maßstab = 1:1 000



© BEV 2002; DKM-Datenkopie vom 10/2021; aktuelle DKM-Daten erhältlich im zuständigen Vermessungsamt oder via Internet-GDB-Provider

Unterschrift Widmungswerber:

531/3





Maßstab = 1:500

N



© BEV 2002; DKM-Datenkopie vom 10/2020; aktuelle DKM-Daten erhältlich im zuständigen Vermessungsamt oder via Internet-GDB-Provider

Unterschrift Widmungswerber:

01/2022

831/4

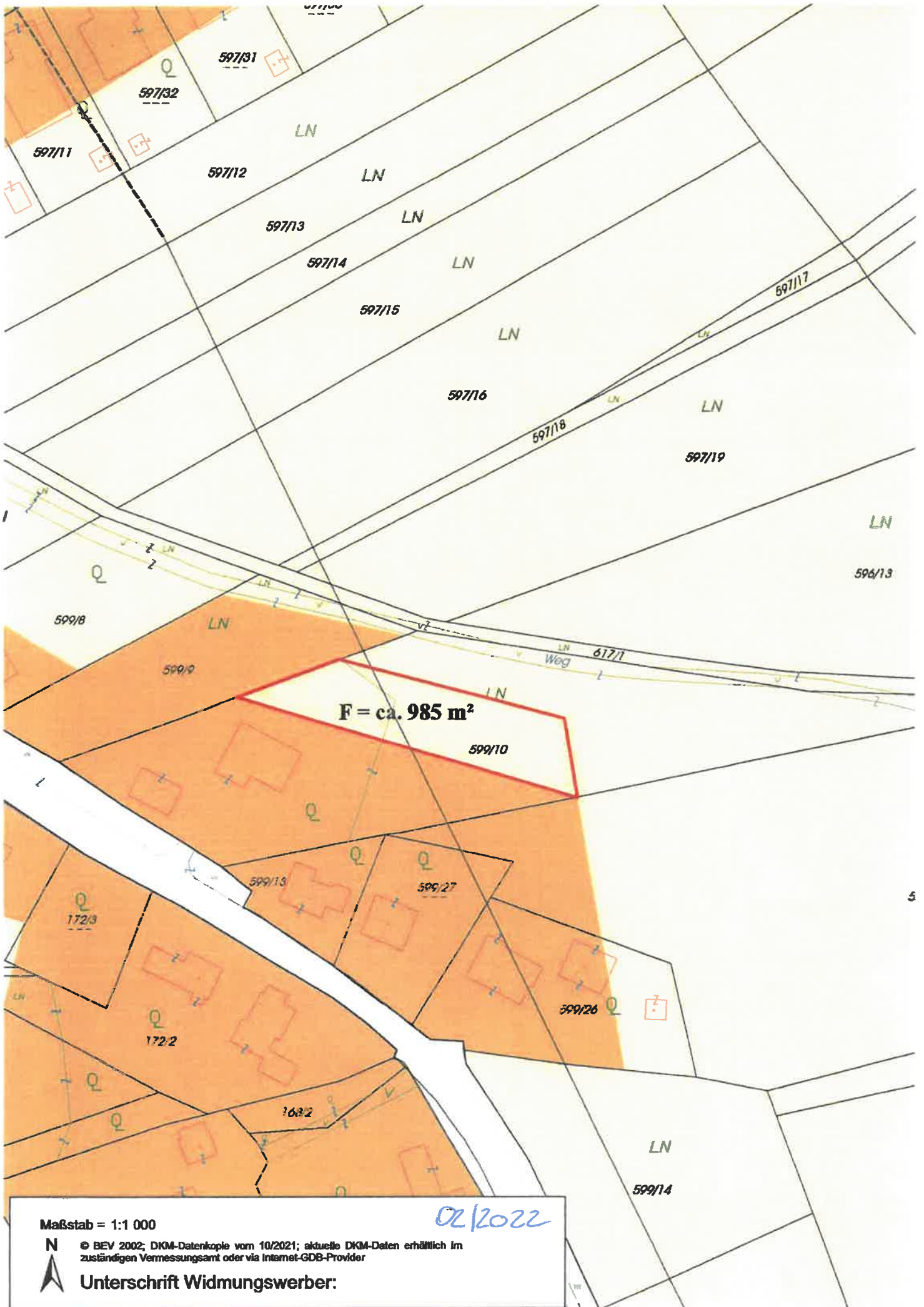

Maßstab = 1:1 000

02/2022



© BEV 2002; DKM-Datenkopie vom 10/2021; aktuelle DKM-Daten erhältlich im zuständigen Vermessungsamt oder via Internet-GDB-Provider

Unterschrift Widmungswerber:



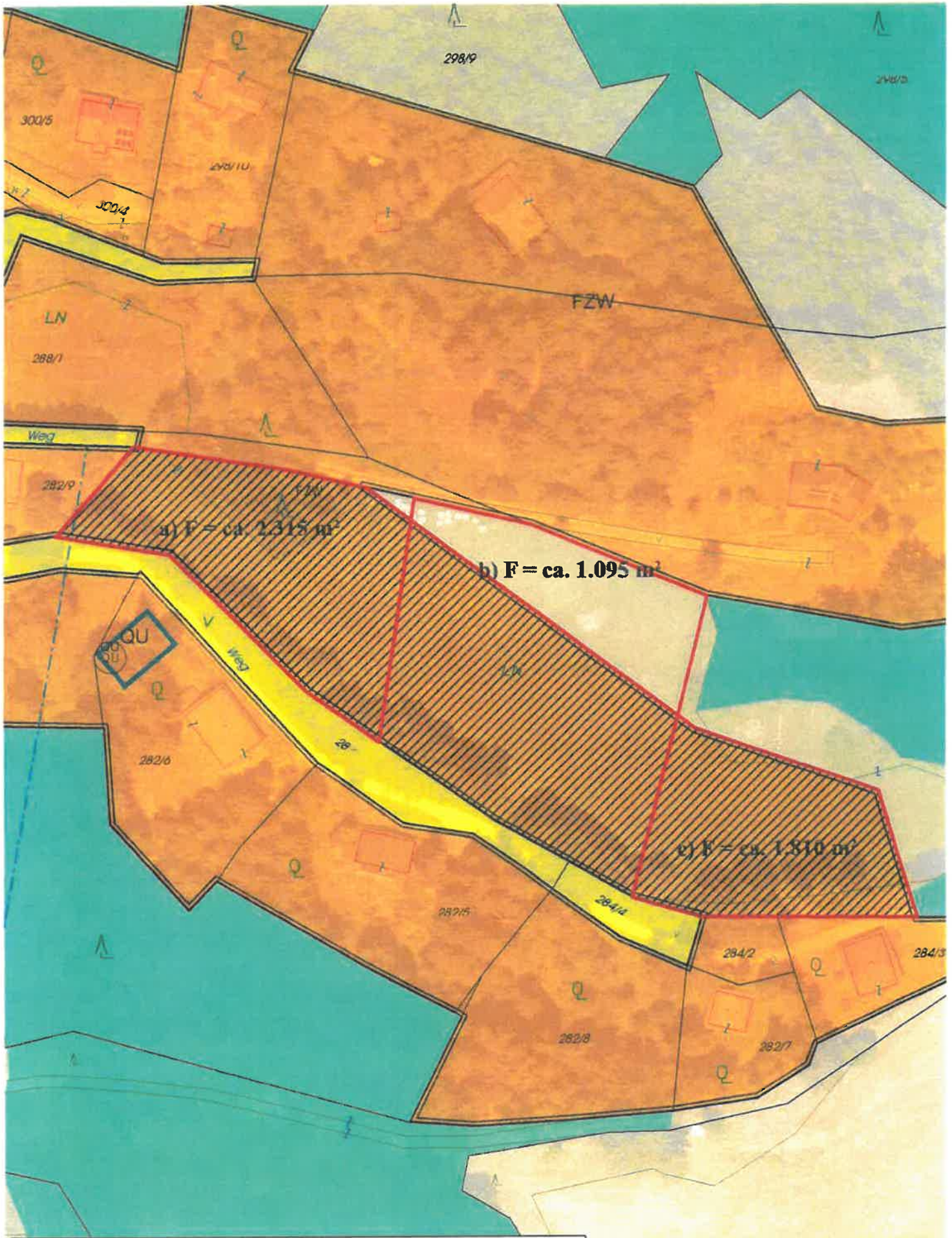

Maßstab = 1:1 000

03/2022

**N** © BEV 2002; DKM-Datenkopie vom 10/2020; aktuelle DKM-Daten erhältlich im zuständigen Vermessungsamt oder via Internet-GDB-Provider



Unterschrift Widmungswerber:



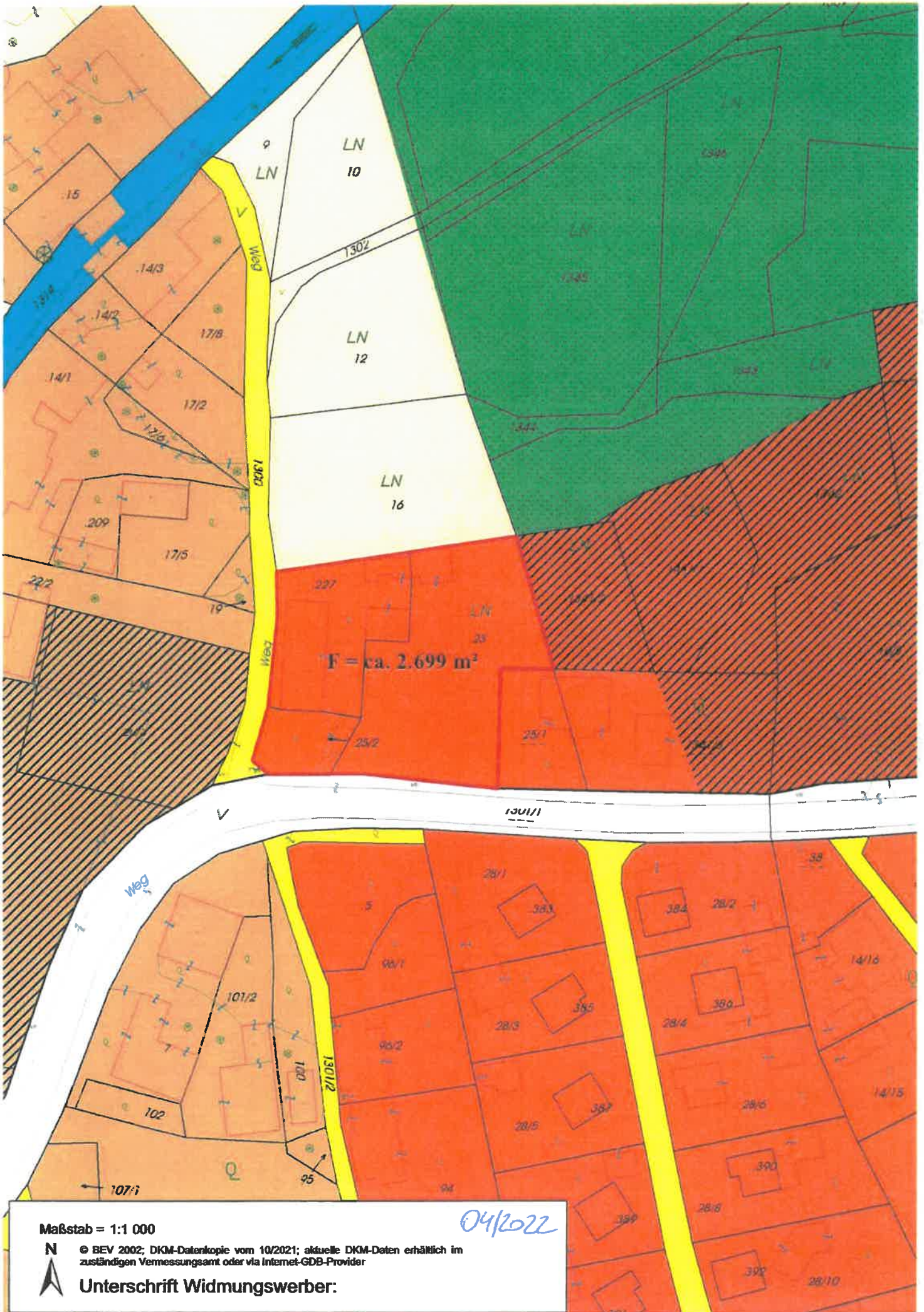

Maßstab = 1:1 000

04/2022

**N** © BEV 2002; DKM-Datenkopie vom 10/2021; aktuelle DKM-Daten erhältlich im zuständigen Vermessungsamt oder via Internet-GDB-Provider

**Unterschrift Widmungswerber:**



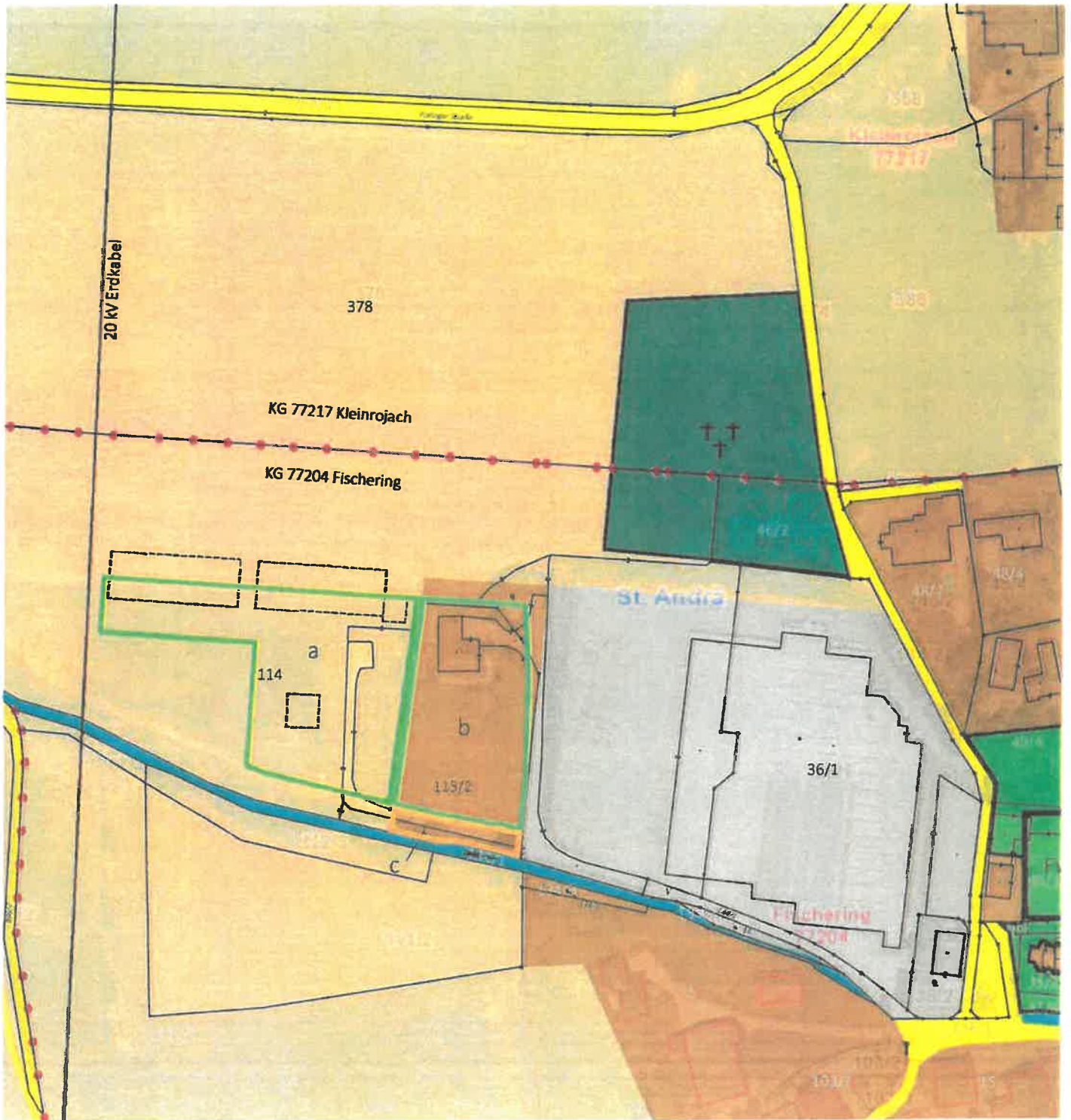

Amt der Kärntner Landesregierung  
Genehmigungsvermerk:

Zeichnerische Darstellung zur Verordnung des Gemeinderates der  
Stadtgemeinde St. Andrä

vom: \_\_\_\_\_

Zahl: \_\_\_\_\_

Bürgermeister/in

Kundmachung zur allgemeinen Einsicht während vier Wochen

von:

bis:



G+H ZVLTECHNIKER GMBH  
St. Andrä 100 9433 St. Andrä  
+43 4358 55266  
office@gh-zt.at  
www.gh-zt.at



Srenze

Anlage 1 **Umwidmungslageplan**  
**Stadtgemeinde St. Andrä** *5.0-2022*  
Plannummer: 201950\_IV-WLPL-01

**Integrierte Flächenwidmungs- und Teilbebauungsplanung "Hatzenbichler AGRO"**

