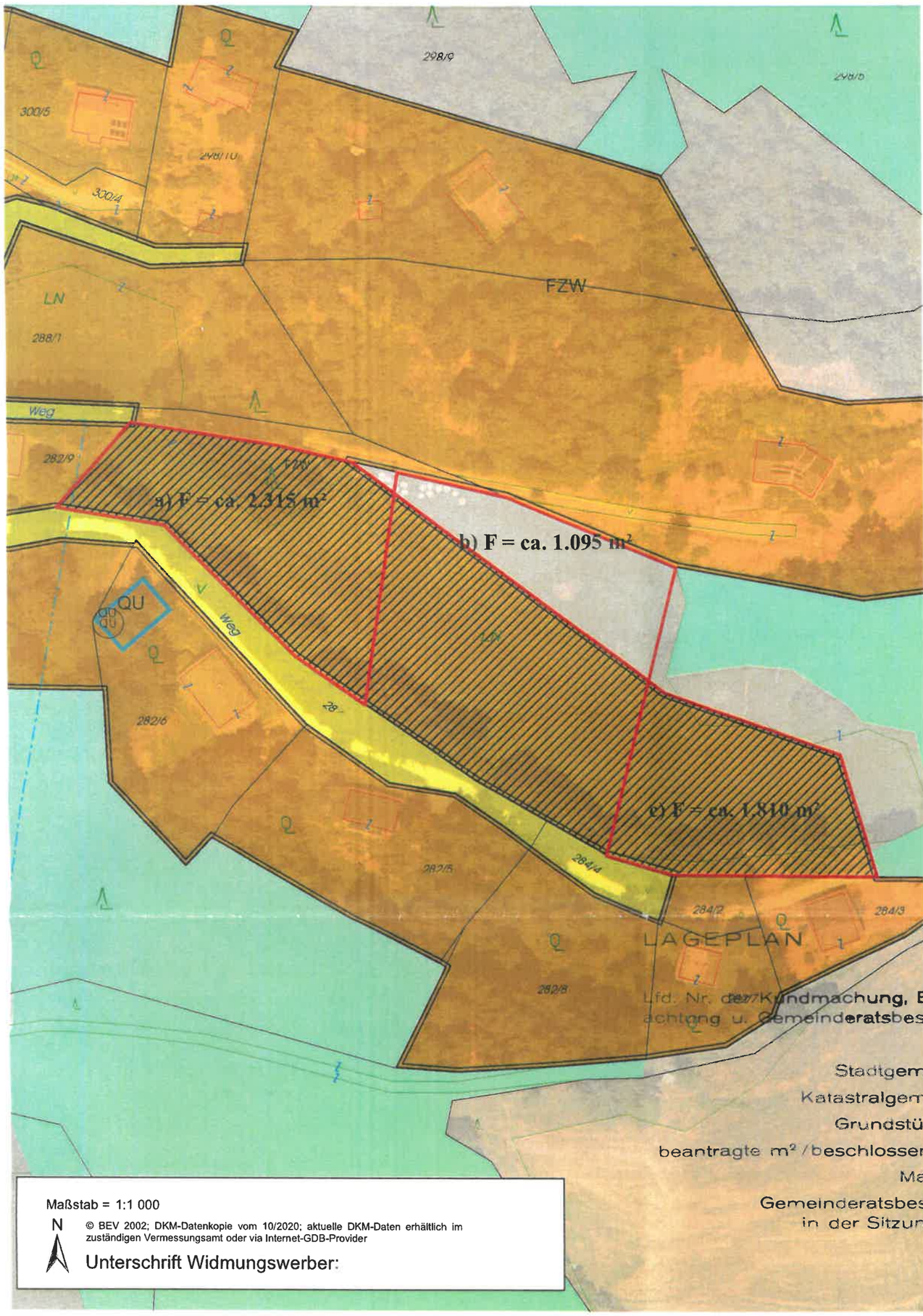

Unterzeichner	Stadtgemeinde St. Andrä
Datum/Zeit-UTC	2022-10-12T13:44:48+02:00
Aussteller-Zertifikat	a-sign-corporate-light-02
Serien-Nr.	1475752335
Prüfinformation	Dieses Dokument wurde amtssigniert. Informationen zur Prüfung der elektronischen Signatur und des Ausdrucks finden Sie unter http://www.st-andrae.gv.at/egovernment/signatur/amtssignatur.html
Hinweis	Dieses Dokument wurde amtssigniert. Auch ein Ausdruck dieses Dokuments hat gemäß § 20 E-Government-Gesetz die Beweiskraft einer öffentlichen Urkunde.

LAGEPLAN

Lfd. Nr. der Kundmachung, Begutachtung u. Gemeinderatsbeschluß: 3 a/2022

Stadtgemeinde: St. Andrä
Katastralgemeinde: Gueding
Grundstück Nr.: 271/1
beantragte m²/beschlossene m²: 2315 m² / 2315 m²
Maßstab: 1 : 1000
Gemeinderatsbeschluß in der Sitzung von: 27.06.2022
Zahl: 004-1/AL/2022

LAGEPLAN

Lfd. Nr. der Kundmachung, Begutachtung u. Gemeinderatsbeschluß: 3 b/2022

Stadtgemeinde: St. Andrä
Katastralgemeinde: Gueding
Grundstück Nr.: 271/1
beantragte m²/beschlossene m²: 1095 m² / 1095 m²
Maßstab: 1 : 1000
Gemeinderatsbeschluß in der Sitzung von: 27.06.2022
Zahl: 004-1/AL/2022

LAGEPLAN

Lfd. Nr. der Kundmachung, Begutachtung u. Gemeinderatsbeschluß: 3 c/2022

Stadtgemeinde: St. Andrä
Katastralgemeinde: Gueding
Grundstück Nr.: 271/1
beantragte m²/beschlossene m²: 1810 m² / 1810 m²
Maßstab: 1 : 1000
Gemeinderatsbeschluß in der Sitzung von: 27.06.2022
Zahl: 004-1/AL/2022