| | | |
|---|---|---|
| | Unterzeichner | Stadtgemeinde St. Andrä |
| | Datum/Zeit-UTC | 2023-04-19T10:53:43+02:00 |
| | Aussteller-Zertifikat | a-sign-corporate-light-02 |
| | Serien-Nr. | 1475752335 |
| Prüfinformation | Dieses Dokument wurde amtssigniert. Informationen zur Prüfung der elektronischen Signatur und des Ausdrucks finden Sie unter http://www.st-andrae.gv.at/egovernment/signatur/amtssignatur.html | |
| Hinweis | Dieses Dokument wurde amtssigniert. Auch ein Ausdruck dieses Dokuments hat gemäß § 20 E-Government-Gesetz die Beweiskraft einer öffentlichen Urkunde. | |

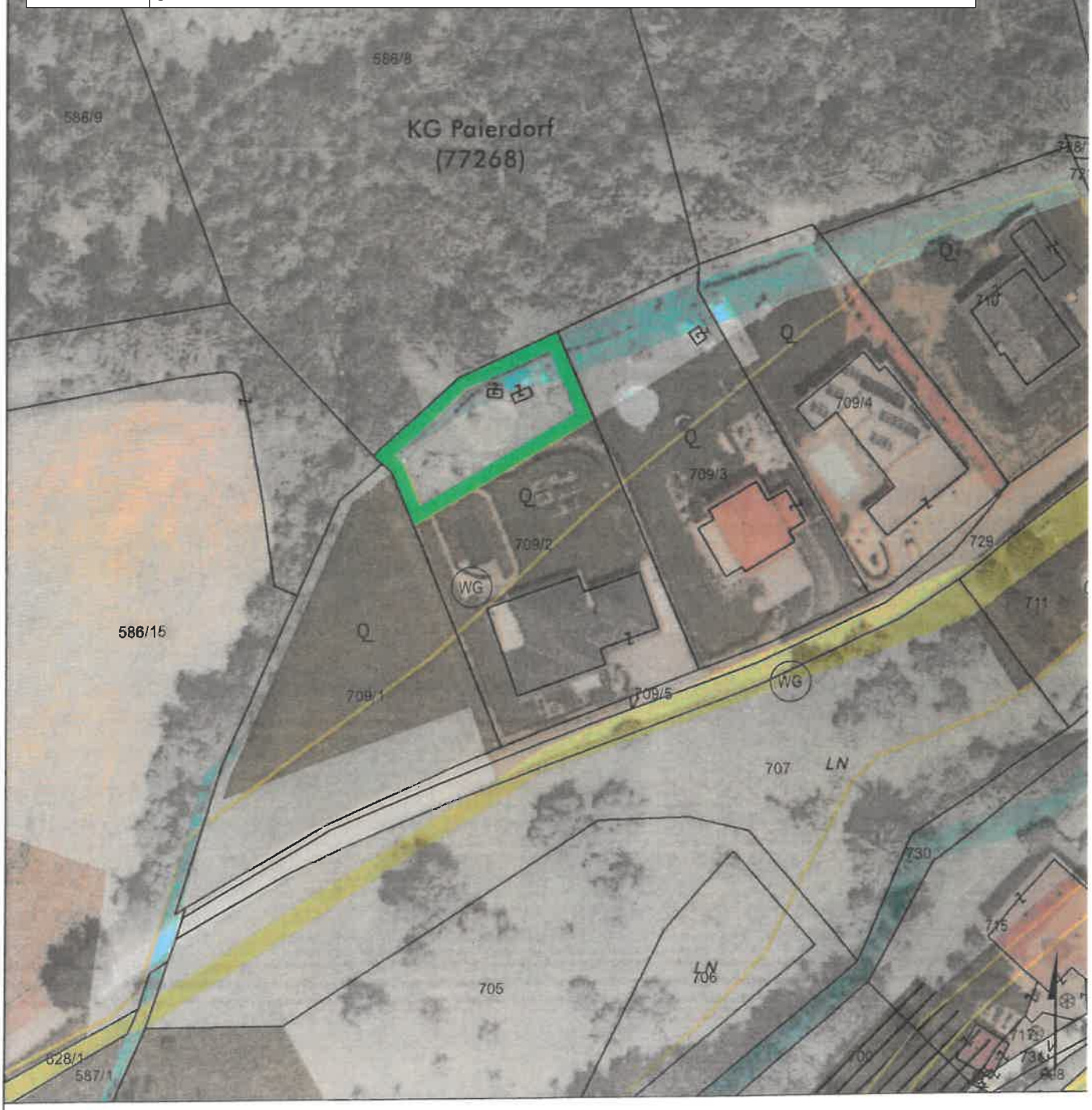


## UMWIDMUNGSLAGEPLAN 07/2022

UMWIDMUNG VON GRÜNLAND FÜR DIE LAND- UND FORSTWIRTSCHAFT BESTIMMTE FLÄCHEN IN GRÜNLAND GARTEN, GP 709/2 TLW., KG PAIERDORF, CA. 468 M²

| KUNDMACHUNG | GEMEINDERATSBESCHLUSS |
|---|---|
| VON: BIS: | VOM: |

RAUMPLANUNGSBÜRO
DI JOHANN KAUFMANN
RAUMPLANUNG - STADTDESIGN
A - 9020 KLAGENFURT MIESSTALERSTRASSE 18
TEL 0463/595857 team@kaufmann.direct

STADTGEMEINDE ST. ANDRÄ
LAGEPLAN ZUR WIDMUNGSÄNDERUNG

M 1:1.000

BEARBEITUNG: FAL DATUM: 31.10.2022 PLANNR.: 04501-07/2022

ZT
Ziviltechniker
bürgen für Qualität.