	Unterzeichner	Stadtgemeinde St. Andrä
	Datum/Zeit-UTC	2023-04-19T10:54:26+02:00
	Aussteller-Zertifikat	a-sign-corporate-light-02
	Serien-Nr.	1475752335
Prüfinformation	Dieses Dokument wurde amtssigniert. Informationen zur Prüfung der elektronischen Signatur und des Ausdrucks finden Sie unter http://www.st-andrae.gv.at/egovernment/signatur/amtssignatur.html	
Hinweis	Dieses Dokument wurde amtssigniert. Auch ein Ausdruck dieses Dokuments hat gemäß § 20 E-Government-Gesetz die Beweiskraft einer öffentlichen Urkunde.	

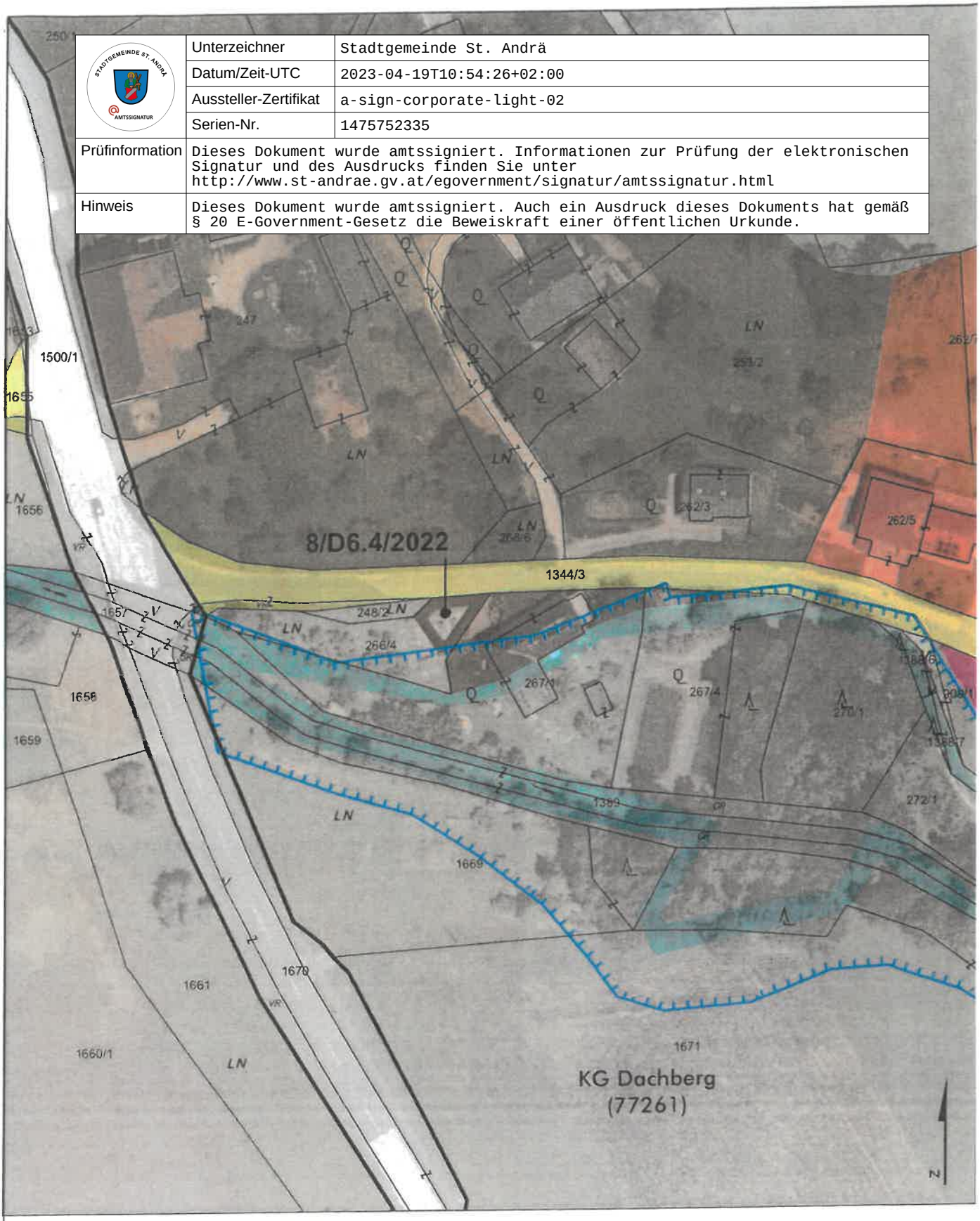

UMWIDMUNGSLAGEPLAN 08/2022

UMWIDMUNG VON GRÜNLAND FÜR DIE LAND- UND FORSTWIRTSCHAFT BESTIMMTE FLÄCHEN IN BAULAND DORFGEBIET, GP 266/4 TLW., KG DACHBERG, CA. 81 M²

KUNDMACHUNG VON: BIS:	GEMEINDERATSBESCHLUSS VOM:

RAUMPLANUNGSBÜRO
DI JOHANN KAUFMANN
RAUMPLANUNG - STADTDESIGN
A - 9020 KLAGENFURT MIESSTALERSTRASSE 18
TEL 0463/595857 team@kaufmann.direct

STADTGEMEINDE ST. ANDRÄ
LAGEPLAN ZUR WIDMUNGSÄNDERUNG

M 1:1.000

BEARBEITUNG: FAL DATUM: 31.10.2022 PLANNR.: 04501-08/2022

ZT Ziviltechniker bürgen für Qualität.