

Änderung des Flächenwidmungsplanes

Umwidmungspunkt 2/2025

LAND  KÄRNTEN
KAGIS

Gemeinde: Albeck

Katastralgemeinde: 72301 Albeck

Grundstücke: 4

Fläche [m²]: 58

Von Widmung: Grünland - Für die Land- und Forstwirtschaft bestimmte Fläche, Ödland

In Widmung: Grünland - Carport

Auflage

von: 08.08.2025

bis: 05.09.2025

Gemeinderatsbeschluss vom: 30.10.2025

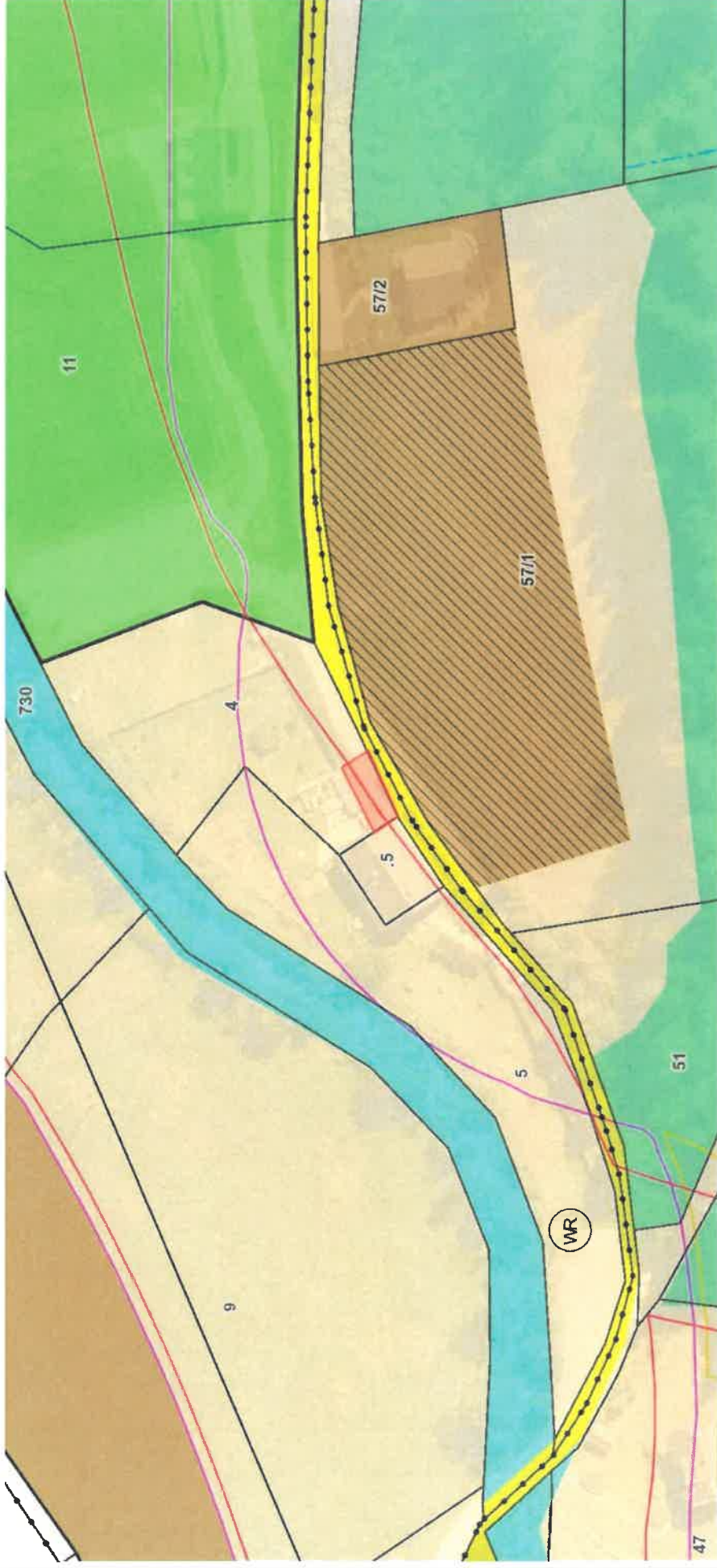

Planausgabe:

10.04.2025

DKM-Stand: 10.2022

von: Bianca Pechmann

Maßstab: 1:1000

Änderung des FlächenwidmungsplaneLAND KÄRNTEN

Umwidmungspunkt 4a/2025 KAGIS

Gemeinde: **Albeck**
Katastralgemeinde: **72329 St. Leonhard**
Grundstücke: **916 und 918**
Fläche [m²]: **530**

Auflage
von: **08.08.2025**

bis: **05.09.2025**

Von Widmung: **Grünland - Hofstelle eines land- u. forstwirtschaftlichen Betriebes**
In Widmung: **Grünland - Für die Land- u. Forstwirtschaft bestimmte Fläche, Ödland**

Ödland
Gemeinderatsbeschluss vom: **30.10.2025**

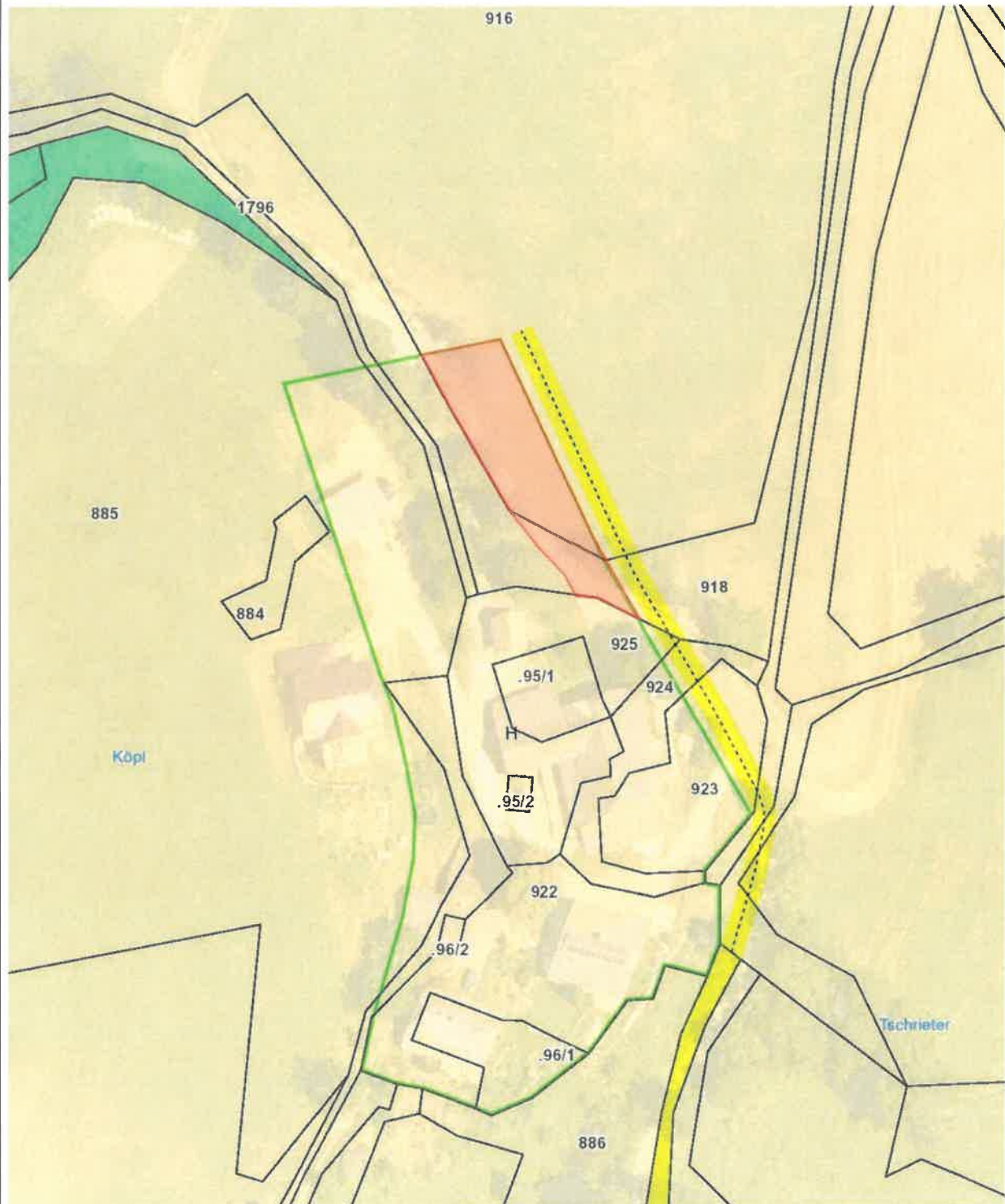

Änderung des Flächenwidmungsplane**LAND** **KÄRNTEN** Umwidmungspunkt 4b/2025 KAGIS

Gemeinde: **Albeck**
Katastralgemeinde: **72329 St. Leonhard**
Grundstücke: **880/2, 884, 885, 886, 888 und 889**
Fläche [m²]: **2.965**
Von Widmung: **Grünland - Für die Land- u. Forstwirtschaft bestimmte Fläche, Ödland**
In Widmung: **Grünland - Hofstelle eines land- u. forstwirtschaftlichen Betriebes**

Auflage
von: **08.08.2025**

bis: **05.09.2025**

Gemeinderatsbeschluss vom: **30.10.2025**

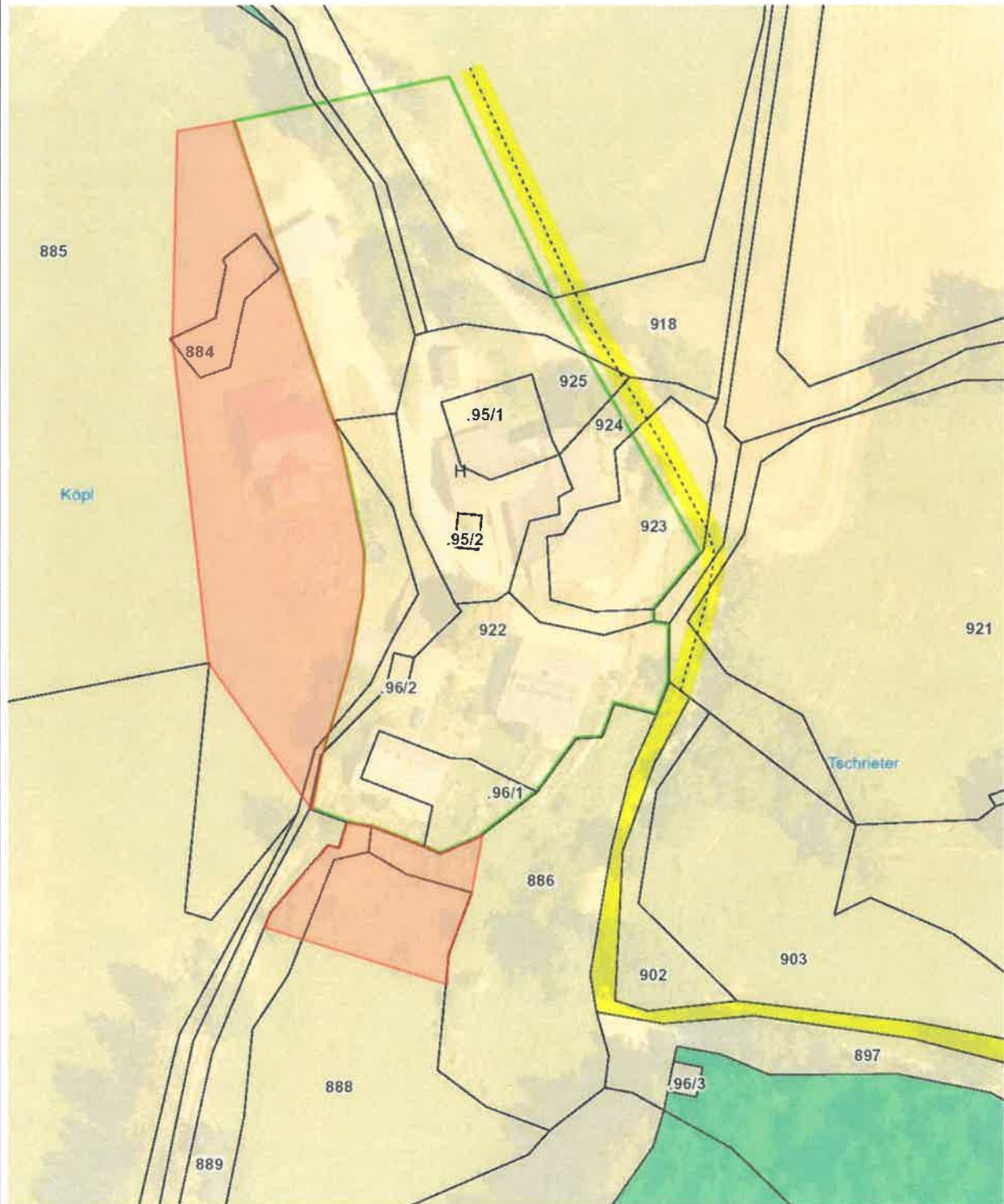

Planausgabe: **02.04.2025** DKM-Stand: 10.2022 von: Rene Gwenger

Maßstab: **1:1000**

Änderung des Flächenwidmungsplanes

Umwidmungspunkt 5/2025

LAND  KÄRNTEN
KAGIS

Gemeinde:	Albeck	Auflage	bis: 05.09.2025
Katastralgemeinde:	72301	von: 08.08.2025	
Grundstücke:	3/1		
Fläche [m²]:	200		
Von Widmung:	Grünland - Für die Land- und Forstwirtschaft bestimmte Fläche, Ödland		
In Widmung:	Grünland - Sportanlage allgemein	Gemeinderatsbeschluss vom:	30.10.2025

