

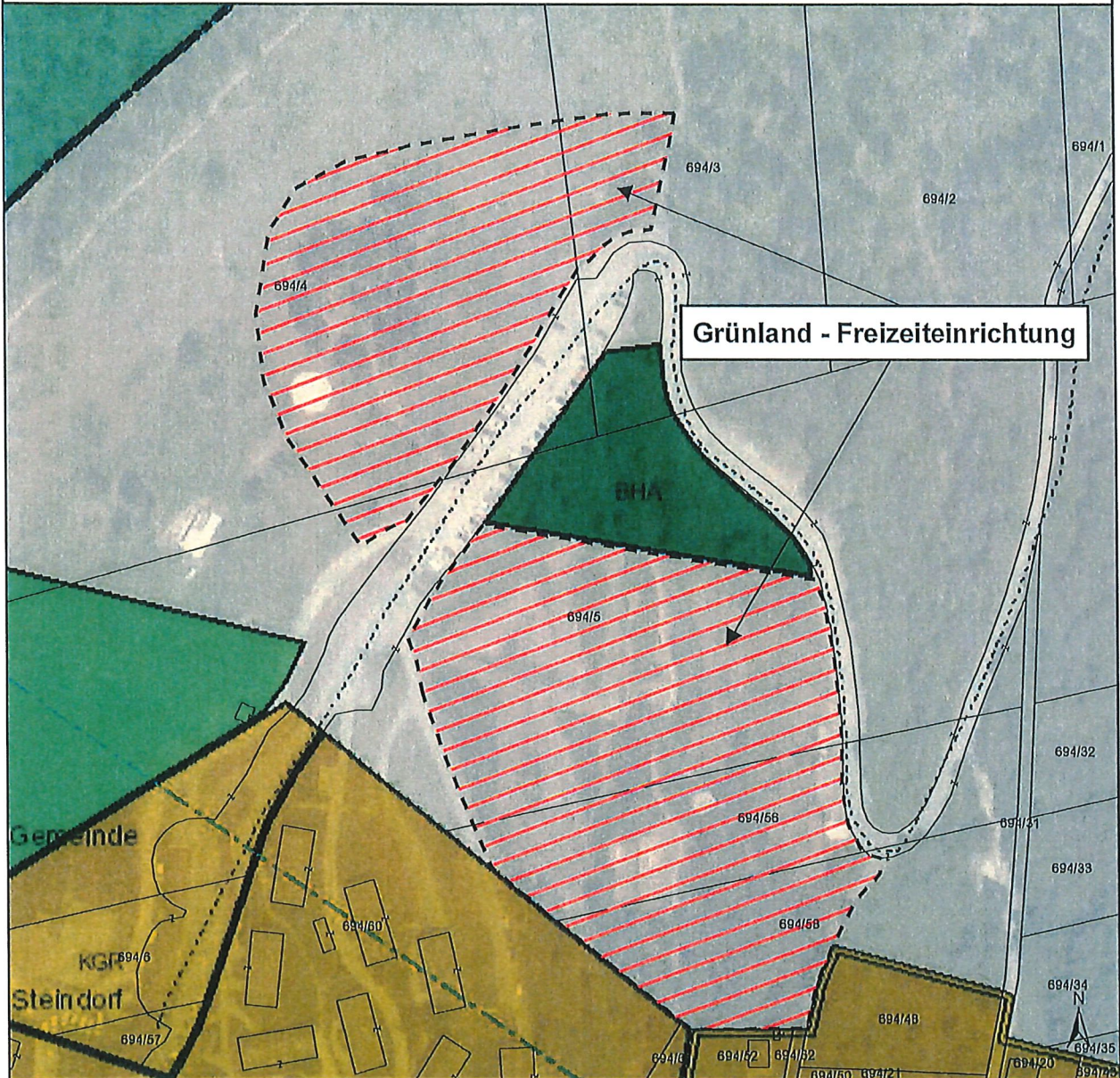

Umwidmung	Grundstück(e)	Ausmaß
von: Grünland - Land- und Forstwirtschaft	694/4(T) 8.510m ² 694/5(T) 9.005m ²	
in: Grünland - Freizeiteinrichtung	694/3(T) 1.188m ² 964/56(T) 3.741m ²	
	694/5(T) 257m ² 694/58(T) 3.094m ²	
	Summe:	25.795m ²
Katastralgemeinde: 72324 Ossiachberg	M 1 : 2.000	



Kundmachung von _____
bis _____
Gemeinderatsbeschluss vom _____
Zahl _____

Genehmigungsvermerk:



Gemeinde
Steindorf am Ossiacher See

Lageplan zur Umwidmung
07b/2023

Umwidmung	Grundstück(e)	Ausmaß
von: Grünland - Land- und Forstwirtschaft	694/10(T)	3.054m ²
in: Grünland - Freizeiteinrichtung	Summe:	3.054m ²
Katastralgemeinde: 72324 Ossiachberg	M 1 : 1.000	



Kundmachung von _____
bis _____
Gemeinderatsbeschluss vom _____
Zahl _____

Genehmigungsvermerk:

DKM-Stand: Oktober 2022
Völkermarkt, 03.04.2024

Mag. Dr. Silvester Jernej
Ingenieurbüro für Raumplanung und Raumordnung

Griffner Straße 16a
9100 Völkermarkt
T ++43 (0) 42 32 37 37 5
M ++43 (0) 650 922 47 37
office@raumplanung-jernej.at
www.raumplanung-jernej.at



Gemeinde
Steindorf am Ossiacher See

Lageplan zur Umwidmung
07c/2023

Umwidmung	Grundstück(e)	Ausmaß
von: Grünland - Schiabfahrt, Schipiste	694/10(T)	1.282m ²
in: Grünland - Freizeiteinrichtung	Summe:	<u>1.282m²</u>
Katastralgemeinde: 72324 Ossiachberg	M 1 : 1.000	

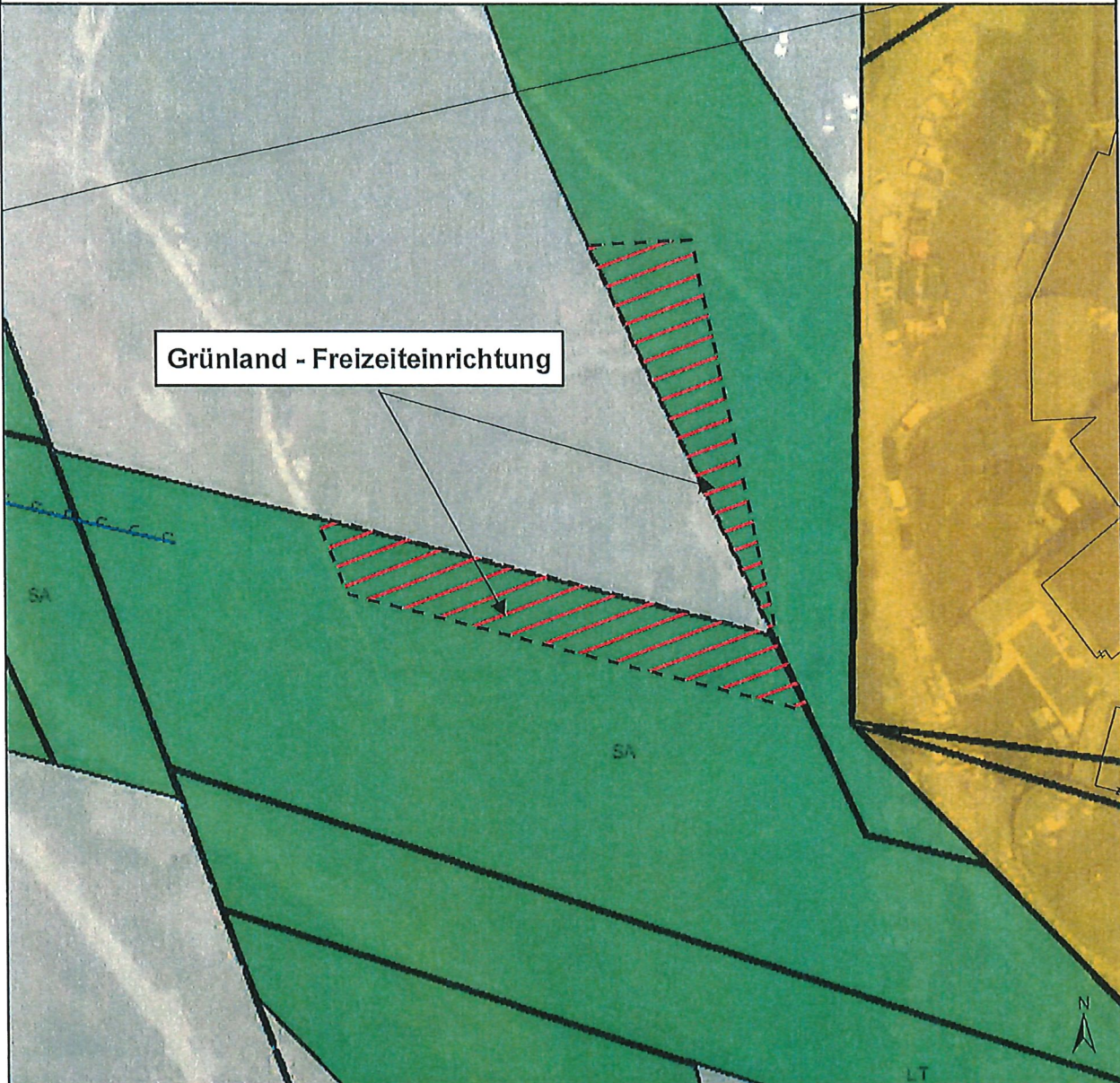

Kundmachung von _____
bis _____
Gemeinderatsbeschluss vom _____
Zahl _____

Genehmigungsvermerk:

DKM-Stand: Oktober 2022
Völkermarkt, 03.04.2024

Mag. Dr. Silvester Jernej
Ingenieurbüro für Raumplanung und Raumordnung

Griffner Straße 16a
9100 Völkermarkt
T ++43 (0) 42 32/37 37 5
M ++43 (0) 650/922 47 37
office@raumplanung-jernej.at
www.raumplanung-jernej.at



Gemeinde
Steindorf am Ossiacher See

Lageplan zur Umwidmung
08a/2023

Umwidmung

von: Grünland - Erholungsfläche

in: Grünland - Liegewiese

Grundstück(e)

551/19(T)
Summe:

Ausmaß

54m²
54m²

Katastralgemeinde: 72337 Steindorf

M 1 : 500

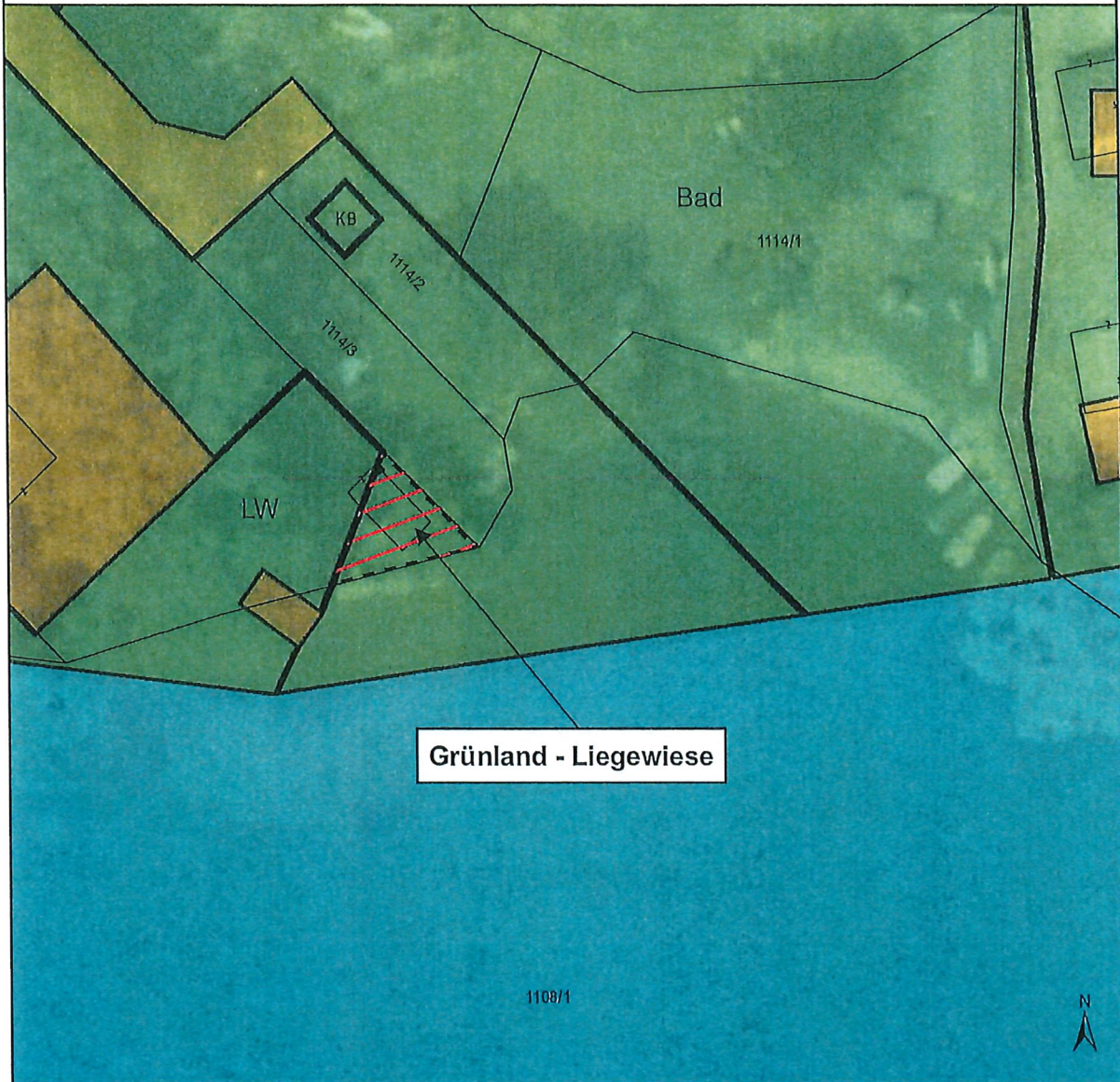

Kundmachung von _____
bis _____
Gemeinderatsbeschluss vom _____
Zahl _____

Genehmigungsvermerk:

DKM-Stand: 04-2023
Völkermarkt, 12.12.2023

Mag. Dr. Silvester Jernej
Ingenieurbüro für Raumplanung und Raumordnung

Gilfner Straße 16a
9100 Völkermarkt
T +43 (0) 42 32/37 37 5
M +43 (0) 650/922 47 37
office@raumplanung-jernej.at
www.raumplanung-jernej.at



Gemeinde
Steindorf am Ossiacher See

Lageplan zur Umwidmung
08b/2023

Rückwidmung

Grundstück(e)

Ausmaß

von: Bauland - Kurgebiet

in: Grünland - Land- und Forstwirtschaft
(Ersichtlichmachungen - Gewässer, See)

1108/1(T)
Summe:

11m²
11m²

Katastralgemeinde: 72337 Steindorf

M 1 : 500

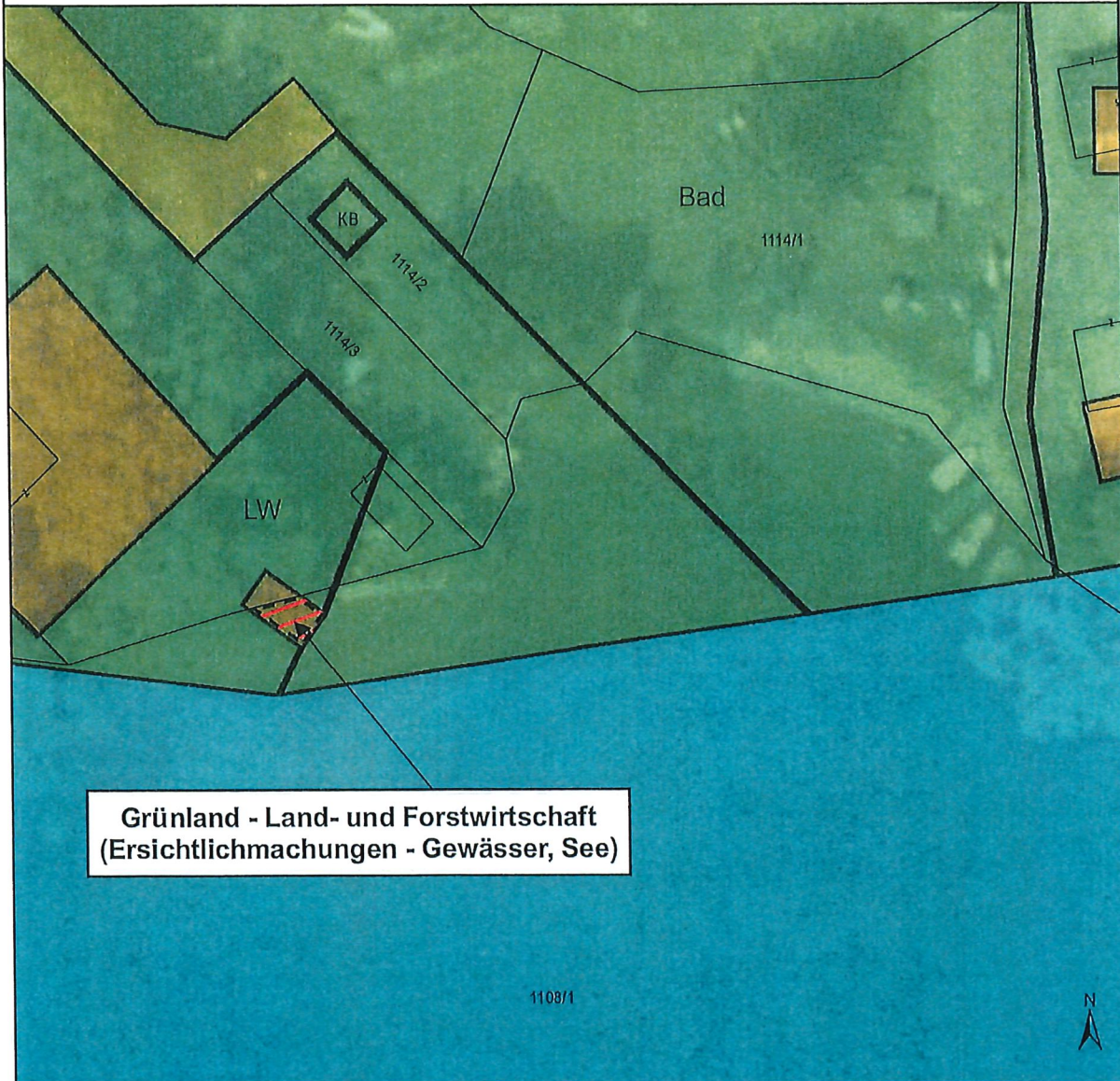

**Grünland - Land- und Forstwirtschaft
(Ersichtlichmachungen - Gewässer, See)**

Kundmachung von _____
bis _____
Gemeinderatsbeschluss vom _____
Zahl _____

Genehmigungsvermerk:

DKM-Stand: 04-2023
Völkermarkt, 12.12.2023

Mag. Dr. Silvester Jernej
Ingenieurbüro für Raumplanung und Raumordnung

Griffner Straße 16a
9100 Völkermarkt
T +43 (0) 42 32 / 37 37 5
M +43 (0) 650 / 922 47 37
office@raumplanung-jernej.at
www.raumplanung-jernej.at



Gemeinde
Steindorf am Ossiacher See

Lageplan zur Umwidmung
08c/2023

Umwidmung

Grundstück(e)

Ausmaß

von: Grünland - Liegewiese

in: Grünland - Land- und Forstwirtschaft
(Ersichtlichmachungen - Gewässer, See)

1108/1(T)
Summe:

70m²
70m²

Katastralgemeinde: 72337 Steindorf

M 1 : 500

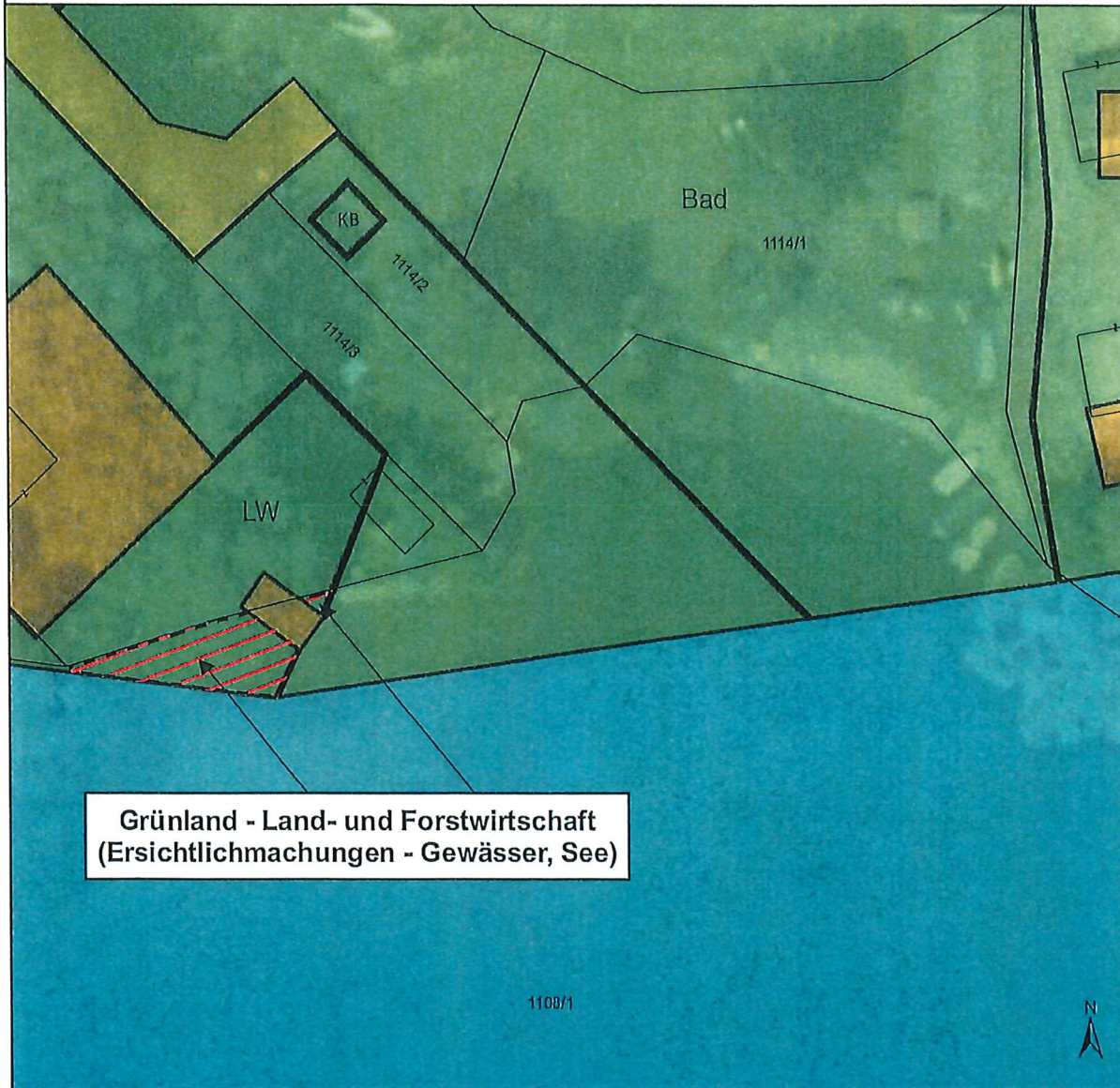

**Grünland - Land- und Forstwirtschaft
(Ersichtlichmachungen - Gewässer, See)**

Kundmachung von _____
bis _____
Gemeinderatsbeschluss vom _____
Zahl _____

Genehmigungsvermerk:

DKM-Stand: 04-2023
Völkermarkt, 12.12.2023

Mag. Dr. Silvester Jernej
Ingenieurbüro für Raumplanung und Raumordnung

Griffner Straße 16a
9100 Völkermarkt
T +43 (0) 42 32 37 37 5
M +43 (0) 650 922 47 37
office@raumplanung-jernej.at
www.raumplanung-jernej.at



Gemeinde
Steindorf am Ossiacher See

Lageplan zur Umwidmung
08d/2023

Umwidmung	Grundstück(e)	Ausmaß
von: Grünland - Erholungsfläche		
in: Grünland - Land- und Forstwirtschaft (Ersichtlichmachungen - Gewässer, See)	1108/1(T) Summe:	<u>433m²</u> 433m ²
Katastralgemeinde: 72337 Steindorf	M 1 : 500	

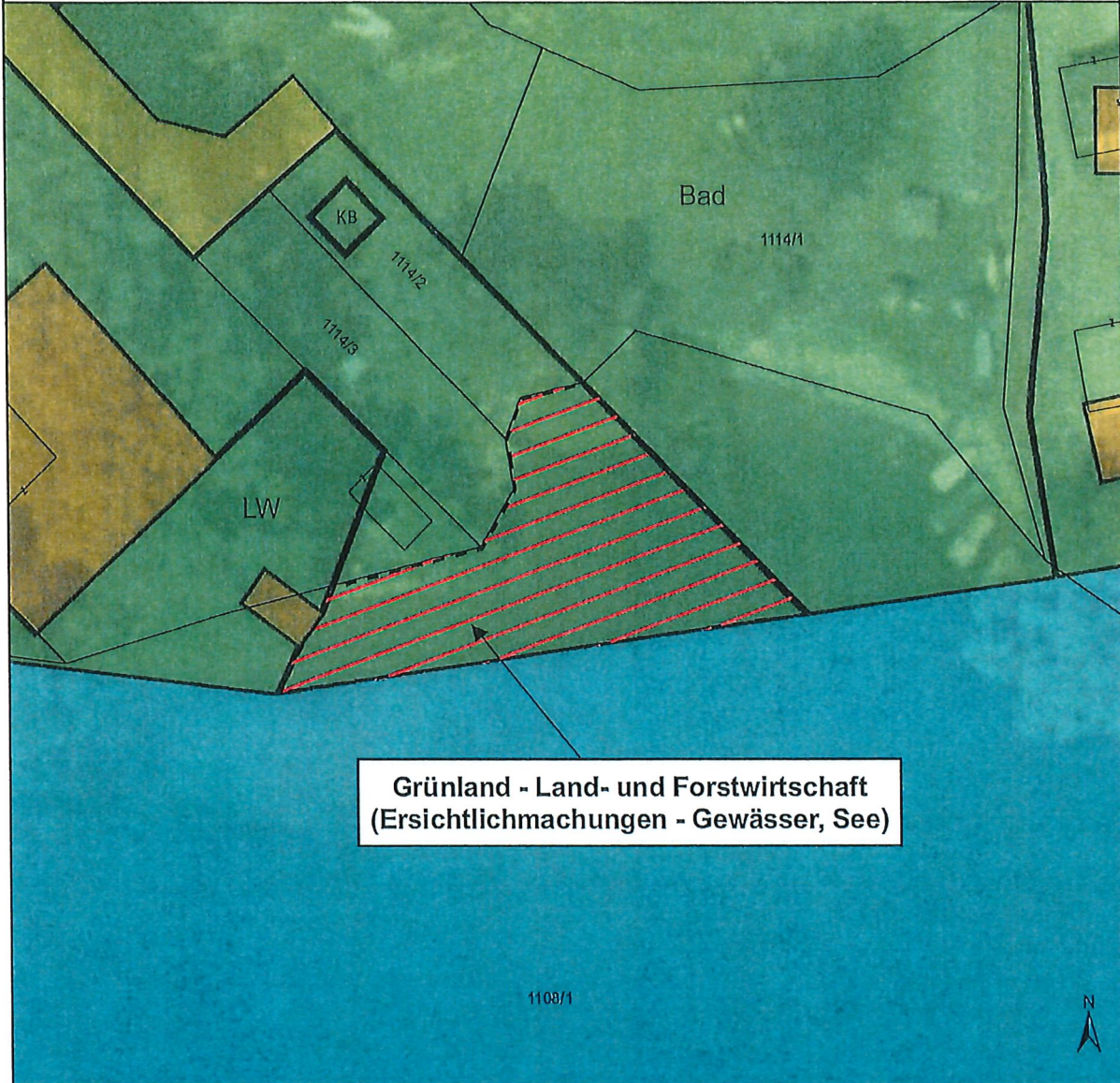

**Grünland - Land- und Forstwirtschaft
(Ersichtlichmachungen - Gewässer, See)**

Kundmachung von _____
bis _____
Gemeinderatsbeschluss vom _____
Zahl _____

Genehmigungsvermerk:

DKM-Stand: 04-2023
Völkermarkt, 12.12.2023

Mag. Dr. Silvester Jernej
Ingenieurbüro für Raumplanung und Raumordnung

Griffner Straße 16a
9100 Völkermarkt
T +43 (0) 42 32/37 37 5
M +43 (0) 650/922 47 37
office@raumplanung-jernej.at
www.raumplanung-jernej.at



Gemeinde
Steindorf am Ossiacher See

Lageplan zur Umwidmung
08e/2023

Umwidmung	Grundstück(e)	Ausmaß
von: Grünland - Bad		
in: Grünland - Land- und Forstwirtschaft (Ersichtlichmachungen - Gewässer, See)	1108/1(T) Summe:	409m ² 409m ²
Katastralgemeinde: 72337 Steindorf	M 1 : 500	

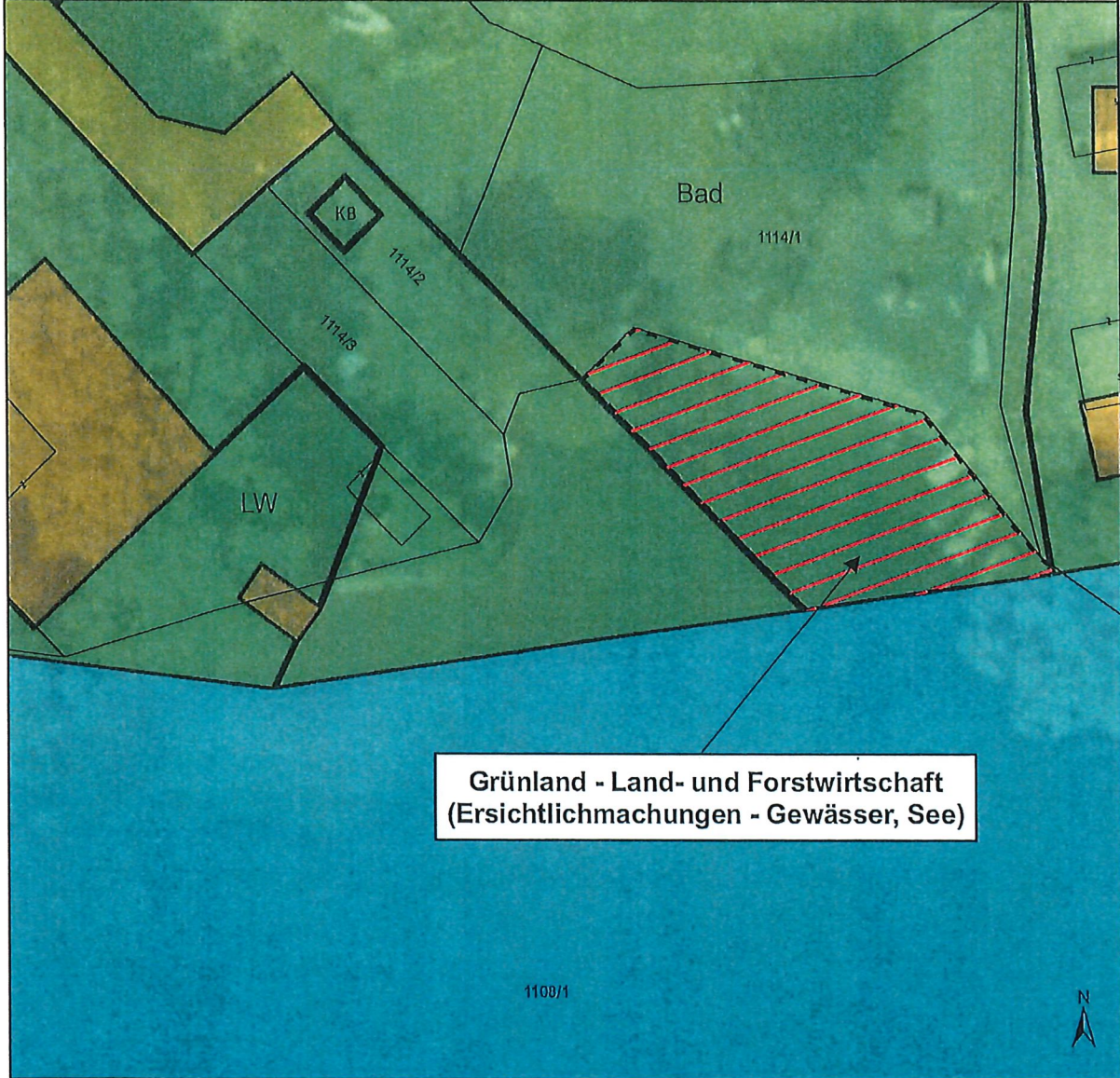

Kundmachung von _____ bis _____ Gemeinderatsbeschluss vom _____ Zahl _____	Genehmigungsvermerk:
---	----------------------

