Gemeinde
Steindorf am Ossiacher See

Lageplan
Aufhebung AUGB

Umwidmung	**Grundstück(e)**	**Ausmaß**
von: Baulaund - Dorfgebiet - Aufschließungsgebiet		
in: Bauland - Dorfgebiet	45/9(T)	1.313m²
	Summe:	1.313m²

Katastralgemeinde: 72337 Steindorf

M ~~1 : 1.000~~ o.M.

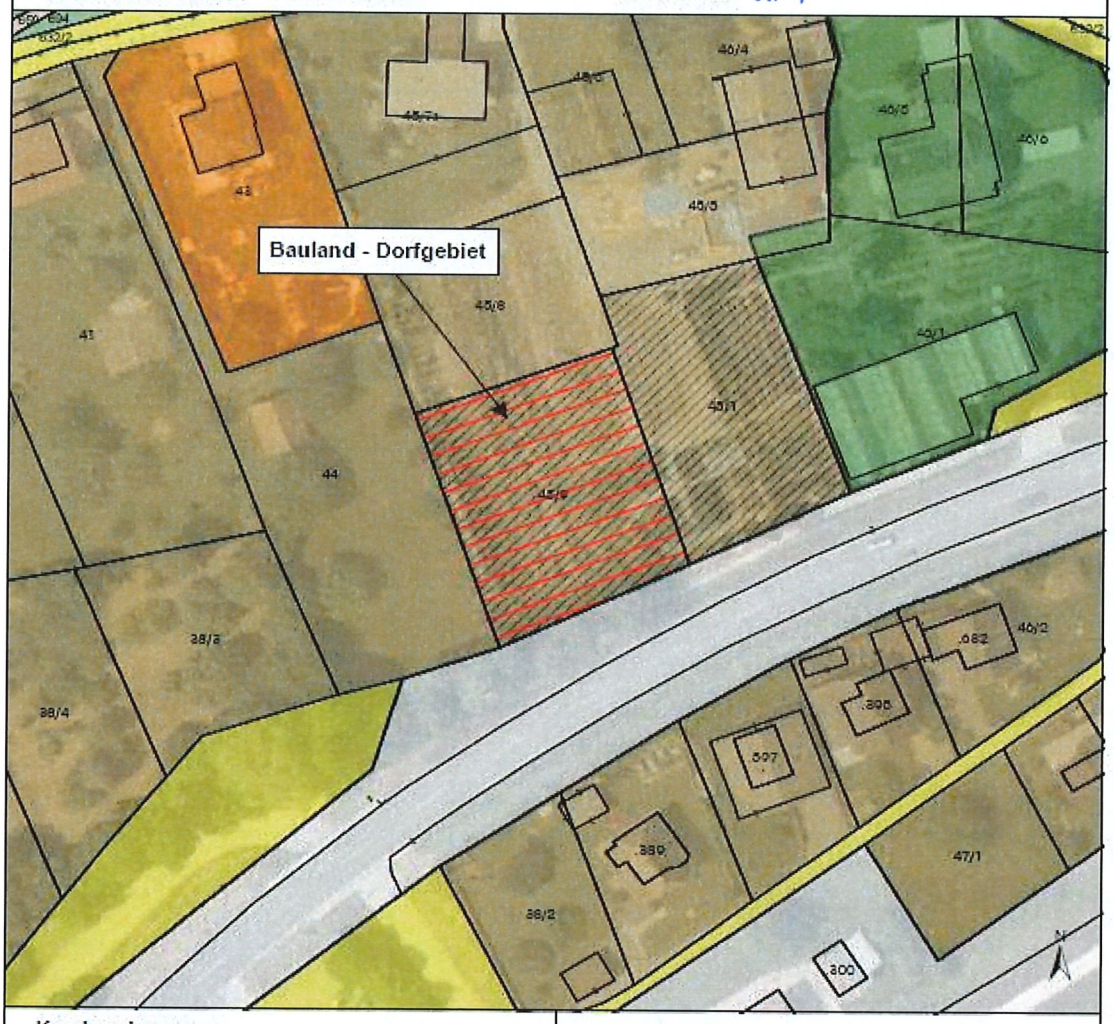

Kundmachung von _____
bis _____
Gemeinderatsbeschluss vom _____
Zahl _____

Genehmigungsvermerk:

0 12,5 25 50 Meter

DKM-Stand: 04-2023
Völkermarkt, 14.07.2025

Mag. Dr. Silvester Jernej
Ingenieurbüro für Raumplanung und Raumordnung
Grüner Straße 16a
9100 Völkermarkt
T +43 (0) 42 32 / 37 37 5
M +43 (0) 650/922 47 37
office@raumplanung-jernej.at
www.raumplanung-jernej.at

Öffentliche Bekanntmachung durch
Anschlag an der Amtstafel:
Angeschlagen am: 29.10.2025
Abgenommen am: .....

Signaturwert	fxihZstwdDa76BKfh24J0vYPaeHomhIdLYT+tQkIVMmGfiVhoEISAM+M6hG49OUM/U2g75 FEBjiltft1LMuWuC+YqE6fq49fXKRkHtsv86TRZqDqos1F48KS/Ex5b58YksIUyBhhu6Yy REGVtqG6luHURbIMEWmQkq7+gowDa3oIILxpKzUTYyzjQayVdMdSqogdQqK4RWc6B5XL67	
	Unterzeichner	Gemeinde Steindorf
		Gemeinde Steindorf
	Datum/Zeit-UTC	2025-10-29T08:22:07
	Aussteller-Zertifikat	CN=a-sign-corporate-07,OU=a-sign-corporate-07,O=A-Trust Ges. f. Sicherheitssysteme im elektr. Datenverkehr GmbH,C=AT
	Serien-Nr.	3446385
	Algorithmus	http://www.w3.org/2001/04/xmldsig-more#rsa-sha256
	Methode	urn:pdfsigfilter:bka.gv.at:binaer:v1.1.0
Prüfinformation	Information zur Prüfung der elektronischen Signatur und zur Prüfung des Ausdrucks finden Sie unter https://www.signaturpruefung.gv.at	
Hinweis	Dieses Dokument wurde amtssigniert	