



Gemeinde
Steindorf am Ossiacher See

Lageplan zur Umwidmung

03/2023

Umwidmung	Grundstück(e)	Ausmaß
von: Grünland - Land- und Forstwirtschaft	307/2(T)	750m ²
in: Bauland - Dorfgebiet	Summe:	750m ²
Katastralgemeinde: Steindorf	M 1 : 1.000	

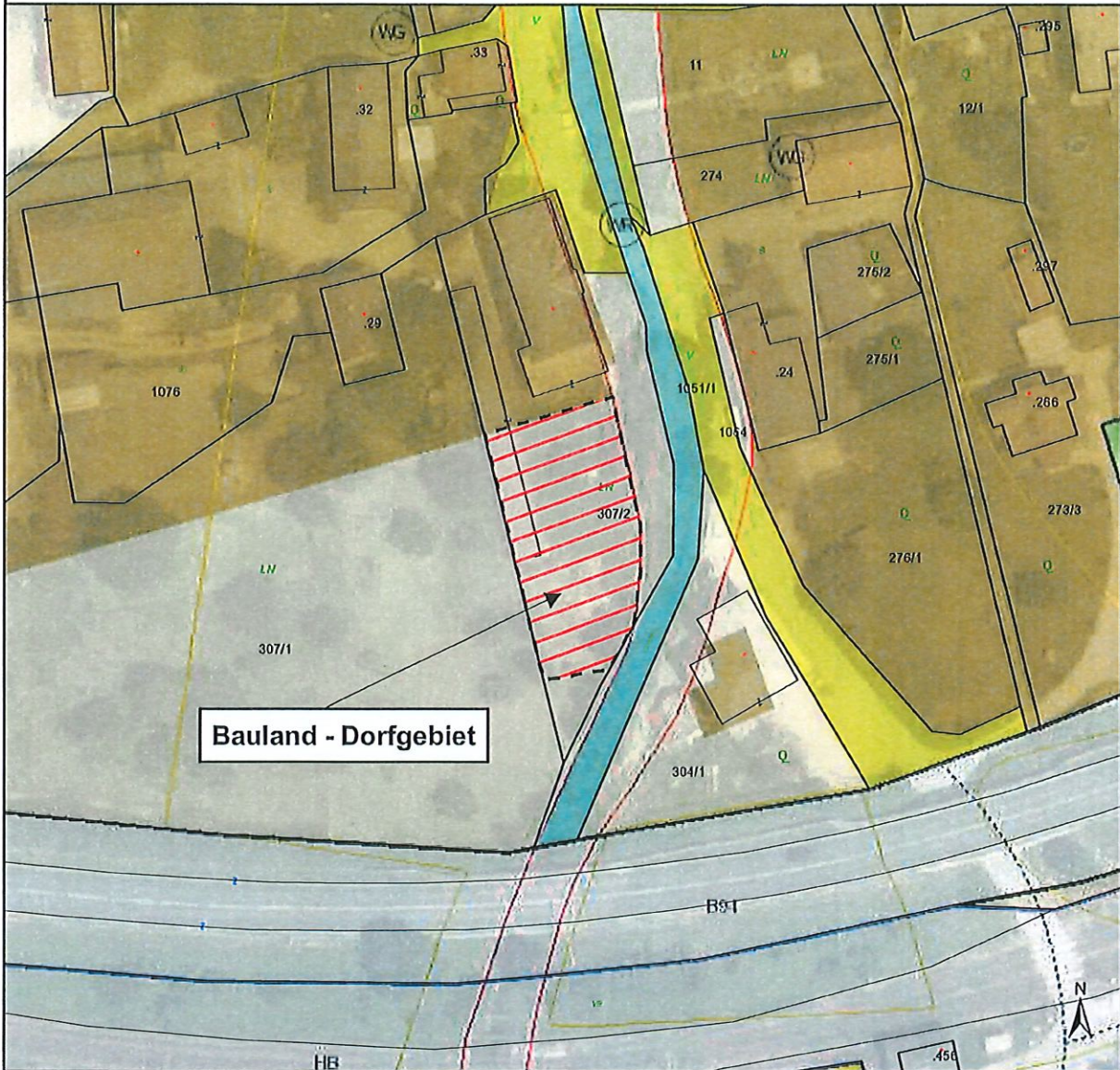

Kundmachung von _____
bis _____
Gemeinderatsbeschluss vom _____
Zahl _____

Genehmigungsvermerk:



**Gemeinde
Steindorf am Ossiacher See**

**Lageplan zur Umwidmung
04/2023**

Umwidmung	Grundstück(e)	Ausmaß
von: Grünland - Land- und Forstwirtschaft	252/1(T)	113m ²
in: Grünland - Nebengebäude	251(T)	<u>277m²</u>
	Summe:	390m ²
Katastralgemeinde: Stiegl	M 1 : 1.000	

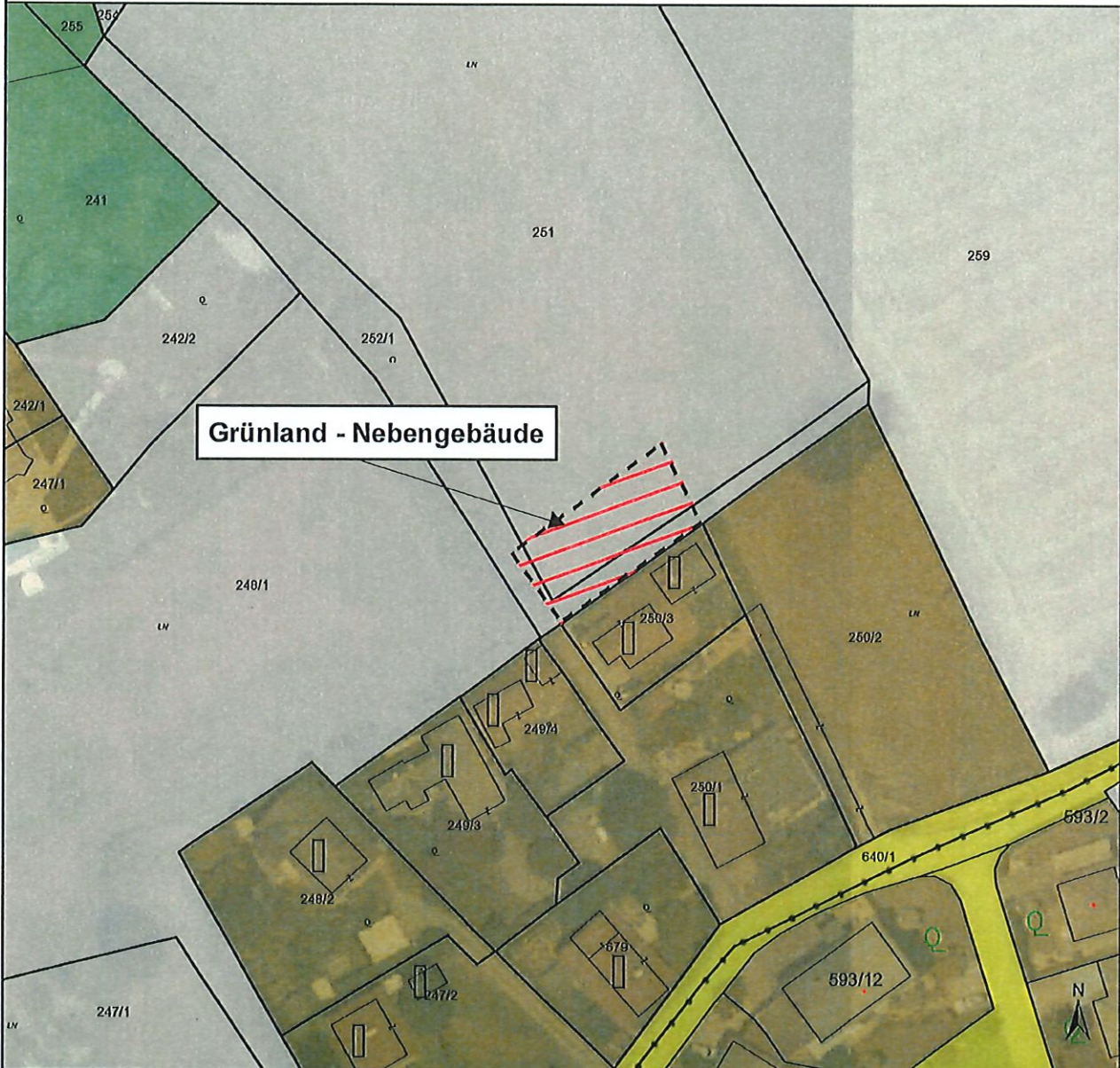

Kundmachung von _____
bis _____
Gemeinderatsbeschluss vom _____
Zahl _____

Genehmigungsvermerk:

DKM-Stand: Oktober 2021
Völkermarkt, 14.12.2023

Mag. Dr. Silvester Jernej
Ingenieurbüro für Raumplanung und Raumordnung

Gilfner Straße 16a
9100 Völkermarkt
T = +43 (0) 42 32 / 37 37 5
M = +43 (0) 650 / 922 47 37
office@raumplanung-jernej.at
www.raumplanung-jernej.at



Gemeinde
Steindorf am Ossiacher See

Lageplan zur Umwidmung

05/2023

Umwidmung	Grundstück(e)	Ausmaß
von: Grünland - Land- und Forstwirtschaft		
in: Bauland - Wohngebiet	1005/1	2.685m ²
	Summe:	2.685m ²
Katastralgemeinde: Steindorf	M 1 : 1.000	

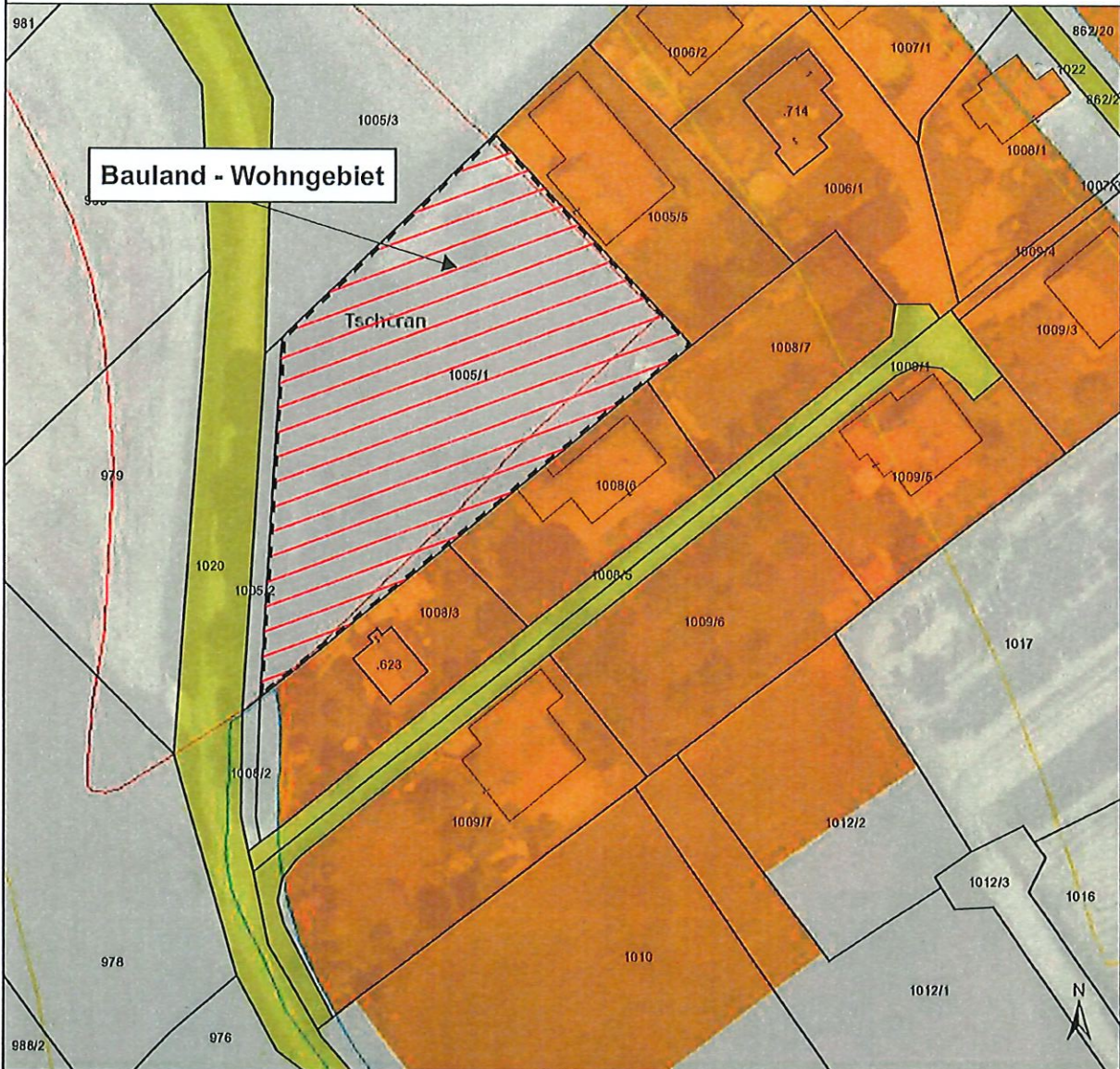

Kundmachung von _____
bis _____
Gemeinderatsbeschluss vom _____
Zahl _____

Genehmigungsvermerk:

DKM-Stand: Oktober 2021
Völkermarkt, 25.09.2023

Mag. Dr. Silvester Jernej
Ingenieurbüro für Raumplanung und Raumordnung

Griffner Straße 16a
9100 Völkermarkt
T +43 (0) 42 32/37 37 5
H +43 (0) 650/922 47 37
office@raumplanung-jernej.at
www.raumplanung-jernej.at

